

**CESVOLAB**

CSV IRPINIA-SANNIO ETS

# **BILANCIO SOCIALE 2026**

## **IX EDIZIONE**

**Periodo di riferimento 01 gennaio/31 dicembre 2025**

## INDICE

LETTERA DEL PRESIDENTE .....	4
<b>1. METODOLOGIA E CRITERI DI REDAZIONE DEL BILANCIO SOCIALE 2025 .....</b>	<b>6</b>
1.1 Criteri di redazione .....	6
1.2 Il Gruppo di Lavoro .....	8
<b>2. INFORMAZIONI GENERALI SULL'ENTE.....</b>	<b>9</b>
2.1 IL CSV IRPINIA SANNIO ETS IDENTITA' DELL'ORGANIZZAZIONE.....	9
2.2 LA MISSION .....	33
2.3 LE ATTIVITÀ STATUTARIE .....	34
2.4 STAKEHOLDER .....	35
2.4.1 CONTESTO .....	35
2.4.2 LA MATRICE DEGLI STAKEHOLDER.....	37
<b>3. STRUTTURA, GOVERNO ED AMMINISTRAZIONE.....</b>	<b>41</b>
3.1 IL CSV IRPINIA SANNIO ETS .....	42
3.1.1 ASSEMBLEA DEI SOCI.....	42
3.1.2 CONSIGLIO DIRETTIVO .....	47
SEDUTE DEL CONSIGLIO DIETTIVO .....	48
3.1.3 PRESIDENTE.....	51
3.1.4 ORGANO DI CONTROLLO .....	51
3.1.5 COLLEGIO DEI GARANTI.....	53
<b>4. LE RISORSE UMANE .....</b>	<b>54</b>
<b>5 OBIETTIVI ED ATTIVITÀ .....</b>	<b>55</b>
5.1 ANALISI DEI BISOGNI .....	55
5.2 PROGRAMMAZIONE 2024: SINTESI E SCADENZE .....	60
5.3 MODALITÀ DI EROGAZIONE DEI SERVIZI.....	60
5.4 SERVIZI EROGATI NEL 2024.....	63
5.4.1 SERVIZI PROMOZIONE, ORIENTAMENTO E ANIMAZIONE TERRITORIALE .....	77
5.4.2 SERVIZI INFORMAZIONE E COMUNICAZIONE.....	84
5.4.3 CONSULENZA, ASSISTENZA QUALIFICATA ED ACCOMPAGNAMENTO .....	89
5.4.4 FORMAZIONE.....	92
5.4.5 RICERCA E DOCUMENTAZIONE.....	96

5.4.6	SUPPORTO TECNICO-LOGISTICO .....	98
6.	ALTRE ATTIVITÀ DEL CSV IRPINIA SANNIO ETS .....	102
7.	SITUAZIONE ECONOMICA FINANZIARIA .....	106
8	MONITORAGGIO, VERIFICA E VALUTAZIONE .....	108
9	GIUDIZIO DEGLI STAKEHOLDER .....	108
10	PARERE ORGANO DI CONTROLLO .....	115

## LETTERA DEL PRESIDENTE

Care Volontarie e Cari Volontari,

Care Associazioni, Istituzioni e Comunità dell'Irpinia e del Sannio,

il Bilancio Sociale 2025 del CSV Irpinia Sannio ETS - CESVOLAB restituisce un anno di consolidamento della funzione del Centro Servizi non solo come soggetto erogatore di servizi al Terzo Settore, ma come infrastruttura territoriale di supporto alla coesione sociale e allo sviluppo delle Aree interne dell'Irpinia e del Sannio.

In un contesto segnato da spopolamento, fragilità demografica e crescente complessità dei bisogni sociali, il volontariato rappresenta un elemento essenziale della tenuta delle comunità locali. In tale scenario, il CSV rafforza il proprio ruolo di attore di sistema del Terzo Settore, orientando la propria azione alla costruzione di reti stabili tra Enti del Terzo Settore, istituzioni pubbliche, mondo della scuola, università e società civile organizzata.

Le priorità strategiche del triennio 2025–2027 trovano nel 2025 una prima concreta attuazione, in particolare rispetto a: il rafforzamento del volontariato nelle Aree interne, il sostegno alle piccole organizzazioni, il consolidamento della cooperazione tra soggetti pubblici e privati e la promozione di processi di co-programmazione e co-progettazione ai sensi dell'art. 55 del Codice del Terzo Settore.

In questo quadro si colloca il riconoscimento di "Irpinia Sannio Capitale Italiana del Dono 2025", assegnato dall'Istituto Italiano della Donazione (IID) nell'ambito del programma nazionale dedicato alla promozione della cultura del dono. L'iniziativa ha rappresentato un passaggio rilevante non solo sul piano simbolico, ma soprattutto sul piano organizzativo e territoriale, contribuendo a rafforzare la capacità del sistema locale del volontariato di inserirsi in un circuito nazionale strutturato e di lungo periodo, attraverso il coinvolgimento di Enti del Terzo Settore, istituzioni, scuole, università e soggetti del territorio.

A questo si affianca l'attività di ricerca condotta con l'Istituto Italiano della Donazione (IID), che ha rafforzato la funzione del CESVOLAB come soggetto di produzione di conoscenza sul Terzo Settore e sulla cultura del dono. Tale attività, integrata con reti nazionali e regionali, costituisce un supporto fondamentale alla programmazione delle politiche territoriali e alla lettura dei bisogni delle comunità.

Nel 2025 hanno inoltre assunto particolare rilevanza due percorsi strategici.

Il progetto *“Il Mantello Condiviso. Parole e azioni di solidarietà.”*, che ha contribuito a rafforzare il rapporto tra volontariato e sistema educativo, promuovendo la partecipazione delle giovani generazioni e la diffusione della cultura della solidarietà come componente della formazione civica. Attraverso il coinvolgimento diretto delle scuole e delle comunità educanti, il percorso ha affrontato temi particolarmente sensibili, quali la cultura della legalità e la prevenzione dalle dipendenze patologiche, nella convinzione che il contrasto ai fenomeni di disagio e marginalità richieda un investimento continuo in educazione, partecipazione e responsabilità collettiva. Centrale è stata, inoltre, la promozione di relazioni educative stabili tra scuola, famiglia ed Enti del Terzo Settore, nella consapevolezza che solo attraverso un’alleanza educativa ampia e condivisa sia possibile accompagnare efficacemente la crescita delle giovani generazioni e rafforzare il senso di comunità.

Il percorso *“Insieme. Il futuro si costruisce soltanto insieme – Reti di inclusione”* ha rappresentato un'importante occasione di confronto, ascolto e partecipazione territoriale sui temi dell'inclusione sociale, della cittadinanza attiva e dello sviluppo delle Aree interne. Attraverso il coinvolgimento degli Enti del Terzo Settore, delle istituzioni e delle comunità locali, il percorso ha promosso la costruzione di reti collaborative orientate a contrastare le disuguaglianze sociali e territoriali, a rispondere alle fragilità emergenti e a favorire processi condivisi di co-programmazione e co-progettazione. L’iniziativa ha contribuito a rafforzare la consapevolezza che solo attraverso relazioni solide, alleanze stabili e una responsabilità collettiva diffusa sia possibile costruire comunità più inclusive, coese e capaci di generare sviluppo sociale sostenibile. Nel loro insieme, queste esperienze evidenziano una traiettoria chiara: il CSV Irpinia Sannio ETS - CESVOLAB si configura sempre più come infrastruttura di sviluppo sociale, capace di attivare reti, sostenere processi di collaborazione e contribuire alla costruzione di politiche locali orientate alla coesione e alla partecipazione.

Un ringraziamento sincero va a tutte le persone, le associazioni e le istituzioni che, con il loro impegno quotidiano, rendono possibile questo percorso comune.

**Con stima e riconoscenza,**

**Raffaele Amore**  
Presidente CSV Irpinia Sannio ETS



## 1. METODOLOGIA E CRITERI DI REDAZIONE DEL BILANCIO SOCIALE 2025

### 1.1 CRITERI DI REDAZIONE

Il presente Bilancio Sociale del CSV Irpinia Sannio ETS – CESVOLAB si riferisce al periodo compreso tra il 1° gennaio e il 31 dicembre 2025 ed è stato elaborato attraverso un processo partecipato che ha coinvolto il Gruppo di Lavoro dedicato, nonché i principali portatori di interesse dell’Ente, al fine di garantire una rappresentazione trasparente, completa e condivisa delle attività svolte e dei risultati conseguiti.

La redazione del Bilancio Sociale 2026, riferito all’esercizio 2025, è stata effettuata nel rispetto delle disposizioni contenute nel Decreto del Ministero del Lavoro e delle Politiche Sociali del 4 luglio 2019 recante “Adozione delle Linee guida per la redazione del Bilancio sociale degli enti del Terzo settore”, pubblicato nella Gazzetta Ufficiale n. 186 del 9 agosto 2019.

In particolare, il documento è stato predisposto nel rispetto dei seguenti principi di:

- **Rilevanza**

Sono state incluse esclusivamente le informazioni ritenute significative ai fini della comprensione dell’identità, delle attività, delle modalità operative e dei risultati conseguiti dal CSV Irpinia Sannio ETS. Particolare attenzione è stata riservata agli impatti sociali, economici e organizzativi generati nel corso dell’esercizio, nonché agli elementi che hanno influenzato le decisioni e le valutazioni dei portatori di interesse.

- **Completezza**

Sono stati individuati e considerati i principali stakeholder che influenzano o sono influenzati dall’azione del Centro di Servizio. Le informazioni riportate mirano a fornire un quadro esaustivo delle attività svolte e dei risultati ottenuti, consentendo una valutazione consapevole dell’operato dell’Ente.

- **Trasparenza**

Le modalità di raccolta, elaborazione e rappresentazione delle informazioni sono state definite e descritte in modo chiaro, garantendo la comprensibilità dei criteri adottati e dei processi seguiti nella predisposizione del documento.

- **Neutralità**

I contenuti sono stati presentati in modo imparziale ed equilibrato, assicurando una rappresentazione oggettiva sia degli aspetti positivi sia delle eventuali criticità emerse nel corso dell’esercizio, senza finalità promozionali o distorsive.

- **Competenza di periodo**

Le informazioni, i dati e i risultati riportati fanno riferimento alle attività effettivamente realizzate nel periodo compreso tra il 1° gennaio e il 31 dicembre 2025.

- **Comparabilità**

La struttura espositiva e gli indicatori utilizzati consentono il confronto con i dati degli esercizi precedenti e, ove possibile, con quelli di organizzazioni analoghe operanti nel medesimo settore o in contesti territoriali comparabili.

- **Chiarezza**

Le informazioni sono presentate con un linguaggio accessibile, chiaro e comprensibile anche ai lettori non specialisti, favorendo la massima diffusione e fruibilità del documento.

- **Veridicità e verificabilità**

I dati e le informazioni contenuti nel Bilancio Sociale sono supportati da fonti documentali e sistemi informativi interni che ne consentono la verifica e la tracciabilità.

- **Attendibilità**

La rappresentazione dei risultati è stata effettuata secondo criteri di oggettività e prudenza, evitando sovrastime dei risultati positivi e garantendo un'adeguata evidenziazione delle criticità e degli elementi di incertezza eventualmente rilevati.

- **Autonomia delle terze parti**

Al fine di assicurare un costante presidio della qualità dei servizi erogati e una valutazione indipendente dei propri processi organizzativi, il CSV Irpinia Sannio ETS si avvale dell'attività di verifica svolta da QMS CERT, organismo accreditato per la certificazione di sistemi di gestione di parte terza.

L'attività di certificazione riguarda entrambe le sedi interprovinciali di Avellino e Benevento e comprende i seguenti ambiti:

– progettazione ed erogazione di servizi di formazione;

– erogazione di servizi di consulenza amministrativa, tecnica e di promozione del volontariato a favore degli Enti del Terzo Settore.

Il Sistema di Gestione per la Qualità del CSV Irpinia Sannio ETS è risultato conforme ai requisiti della norma UNI EN ISO 9001:2015. A seguito delle verifiche effettuate, è stato rilasciato apposito certificato di conformità con validità dal 12 giugno 2024 all'11 giugno 2027.

La validità della certificazione è subordinata al positivo esito delle attività di sorveglianza periodica previste dal sistema di certificazione, svolte annualmente dall'organismo QMS CERT, finalizzate a verificare il mantenimento degli standard qualitativi e il continuo miglioramento dei processi organizzativi e dei servizi erogati.

## 1.2 IL GRUPPO DI LAVORO

La raccolta delle informazioni, l'elaborazione dei contenuti e la redazione del Bilancio Sociale 2025 sono state curate dal seguente Gruppo di lavoro:

<b>Raffaele Amore</b>	Presidente
<b>Maria Cristina Aceto</b>	Direttore
<b>Rossella Colella</b>	Segreteria
<b>Francesco Battista</b>	Coordinatore di progetto Area Organizzazione
<b>Fiorenzo Vespasiano</b>	Coordinatore di progetto Area Promozione
<b>Maura Cappuccio</b>	Coordinatore di progetto Area Animazione territoriale
<b>Luigia Cardone</b>	Operatore Area Organizzazione
<b>Antonietta Viscusi</b>	Operatore Area Animazione territoriale
<b>Vincenzo De Rosa</b>	Area Informazione e Comunicazione

## 2. INFORMAZIONI GENERALI SULL'ENTE

### 2.1 IDENTITÀ DELL'ORGANIZZAZIONE

Il CSV Irpinia Sannio ETS – CESVOLAB rappresenta oggi il punto di riferimento per il volontariato e gli Enti del Terzo Settore dell'ampio territorio dell'Irpinia Sannio, un'area che comprende le province di Avellino Benevento e che esprime una ricca tradizione di partecipazione civica, solidarietà organizzata e impegno sociale.

L'attuale configurazione dell'Ente è il risultato di un percorso di integrazione istituzionale e organizzativa che, a partire dal 2019, ha portato alla costruzione di un unico Centro di Servizio per il Volontariato capace di valorizzare le esperienze maturate nei due territori e di mettere a sistema competenze, servizi e opportunità a beneficio dell'intera comunità del Terzo Settore dell'Irpinia Sannio.

## IL PERCORSO DI CRESCITA E CONSOLIDAMENTO 2019/2025

### 28 dicembre 2019

**Viene istituito il CSV Irpinia Sannio.**

Con Atto di Fusione del 28 dicembre 2019, il CSV Irpinia Solidale di Avellino incorpora l'Associazione delle Associazioni per il Centro di Servizio per il Volontariato “Cantieri di Gratuità” della Provincia di Benevento – CESVOB.

La fusione segna un passaggio storico per il volontariato locale e determina la nascita di un'unica organizzazione al servizio dell'intero territorio Irpinia Sannio, con contestuale assunzione della denominazione:

**CSV Irpinia Sannio ETS – CESVOLAB**

---

### 1° gennaio 2020

**Avvio delle attività.**

Dal 1° gennaio 2020 il CSV Irpinia Sannio ETS avvia ufficialmente la propria attività, assumendo la competenza per l'erogazione dei servizi agli Enti del Terzo Settore (ETS) dell'intero territorio interprovinciale Avellino-Benevento.

L'avvio operativo avviene nelle more del completamento della procedura di accreditamento prevista dall'art. 101, comma 6, del D.Lgs. 117/2017 (Codice del Terzo Settore), sulla quale è chiamata a pronunciarsi in via definitiva la Fondazione ONC – Organismo Nazionale di Controllo dei Centri di Servizio per il Volontariato.

---

## **22 dicembre 2020**

### **Riconoscimento della personalità giuridica.**

Con Decreto n. 655 del 22 dicembre 2020, la Regione Campania dispone l'iscrizione del CSV Irpinia Sannio ETS nel Registro delle Persone Giuridiche Private della Regione Campania.

---

## **23 novembre 2021**

### **Entrata in vigore del Registro Unico Nazionale del Terzo Settore – RUNTS.**

Con l'entrata in funzione del Registro Unico Nazionale del Terzo Settore (RUNTS), prende pienamente forma il nuovo sistema di regolazione e riconoscimento degli Enti del Terzo Settore previsto dalla Riforma del Terzo Settore.

---

## **20 maggio 2022**

### **Iscrizione al RUNTS.**

Con Decreto Dirigenziale della Giunta Regionale della Campania n. 557 del 20 maggio 2022, il CSV Irpinia Sannio ETS viene iscritto nel Registro Unico Nazionale del Terzo Settore nella sezione prevista dall'art. 46, comma 1, lettera g) del D.Lgs. 117/2017:

#### **"Altri Enti del Terzo Settore"**

L'iscrizione determina l'attribuzione della personalità giuridica quale Ente del Terzo Settore.

Ai sensi dell'art. 22, comma 1-bis, del D.Lgs. 117/2017, l'iscrizione nel RUNTS comporta la sospensione dell'efficacia della precedente iscrizione nel Registro delle Persone Giuridiche della Regione Campania.

---

## **28 novembre 2023**

### **Accreditamento quale Centro di Servizio per il Volontariato.**

La Fondazione ONC – Organismo Nazionale di Controllo sui Centri di Servizio per il Volontariato delibera l'accREDITAMENTO del CSV Irpinia Sannio ETS quale Centro di Servizio per il Volontariato dell'ambito territoriale Irpinia Sannio – Avellino-Benevento.

L'accREDITAMENTO risulta efficace a decorrere dal **1° gennaio 2023**.

Questo riconoscimento certifica la piena conformità dell'Ente ai requisiti previsti dal Codice del Terzo Settore per lo svolgimento delle funzioni di CSV.

**28 febbraio 2025**

**Conferma dell'accreditamento.**

La Fondazione ONC, a seguito della prima procedura di verifica periodica del mantenimento dei requisiti di accreditamento prevista dagli artt. 64, comma 5, lettere i) e j), e 65, comma 7, lettera b), del D.Lgs. 117/2017, delibera all'unanimità la conferma dell'accreditamento dell'Associazione CSV Irpinia Sannio ETS – CESVOLAB.

La verifica conferma la permanenza di tutti i requisiti richiesti per l'esercizio delle funzioni di Centro di Servizio per il Volontariato e riconosce il ruolo svolto dall'Ente a favore del volontariato e degli Enti del Terzo Settore dell'Irpinia Sannio.

---

## Scheda Identificativa

### Denominazione

CSV Irpinia Sannio ETS – CESVOLAB

### Regione di riferimento

Campania

### Ambito territoriale

Irpinia Sannio – Province di Avellino Benevento

### Estremi e sezione di iscrizione al RUNTS

Repertorio n. 30937 del 20 maggio 2022

Sezione: **Altri Enti del Terzo Settore**

### Codice fiscale

90009030645

### Sede legale

Corso Umberto I n. 109  
83100 Avellino

### Recapiti

Telefono: 0825 786108

E-mail: [info@cesvolab.it](mailto:info@cesvolab.it)

PEC: [csvirpiniasannioets@pec.it](mailto:csvirpiniasannioets@pec.it)

## **Sito istituzionale**

[www.cesvolab.it](http://www.cesvolab.it)

## **Presidente**

Raffaele Amore

## **Estremi dell'accreditamento ONC**

Delibera della Fondazione ONC del 28 novembre 2023

## **Decorrenza dell'accreditamento**

1° gennaio 2023

## **Una comunità unita**

Il CSV Irpinia Sannio ETS opera in un territorio ampio e articolato che unisce le comunità dell'Irpinia e del Sannio, valorizzandone le peculiarità, le competenze e le reti di solidarietà.

La scelta di costruire un unico Centro di Servizio per il Volontariato ha consentito di rafforzare la capacità di risposta ai bisogni del territorio, favorire la collaborazione tra organizzazioni, promuovere una visione condivisa dello sviluppo sociale e consolidare una rete sempre più ampia di enti, volontari e cittadini impegnati per il bene comune.

L'identità del CSV Irpinia Sannio ETS si fonda proprio su questa unione: due territori, una storia di partecipazione e un unico sistema di servizi a supporto del volontariato e del Terzo Settore.

## Il principio della “PORTA APERTA”

Sin dalla sua costituzione, il CSV Irpinia Sannio ETS ha promosso un modello associativo aperto, partecipativo e inclusivo, fondato sui principi di democraticità, pari opportunità e ampia partecipazione degli Enti associati alla vita dell’organizzazione.

In coerenza con i principi previsti dal D.Lgs. 117/2017 (Codice del Terzo Settore) e con le proprie disposizioni statutarie, l’Ente ha sempre favorito l’accesso alla compagine sociale da parte degli Enti del Terzo Settore operanti nell’ambito territoriale Irpinia Sannio – Avellino-Benevento, valorizzando il coinvolgimento attivo degli associati nei processi decisionali e nella definizione delle strategie di sviluppo del Centro di Servizio.

Tale impostazione ha consentito al CSV Irpinia Sannio ETS di consolidare nel tempo una base sociale ampia, rappresentativa e fortemente partecipata, espressione della ricchezza e della pluralità del volontariato e del Terzo Settore del territorio.

Di seguito si riportano i dati relativi alla consistenza della base associativa nel quadriennio di riferimento, a testimonianza della continuità, stabilità e capacità di attrazione del modello partecipativo adottato.

### Numerosità della Base associativa – Quadriennio 2022/2025

Anno	ETS associati	ODV	APS	ALTRO ETS	LIVELLO*
<b>2022</b>	263 ETS	197	60	6	259 I Livello 4 II Livello
<b>2023</b>	253 ETS	187	61	5	249 I Livello 4 II Livello
<b>2024</b>	256 ETS	182	69	5	252 I Livello 4 II Livello
<b>2025</b>	236 ETS	167	66	3	231 I Livello 5 II Livello

**Nota esplicativa:**

\*Le associazioni di I livello sono composte da persone fisiche, mentre quelle di II livello sono costituite da associazioni o altri enti del Terzo Settore.

## Base associativa del CSV Irpinia Sannio ETS al 31/12/2025

N°	TIPOLOGIA		ASSOCIATA ANNO 2025	CODICE FISCALE
1	ODV	I LIVELLO	ANTEAS SOLIDARIETA' UMANA ODV	92036170642
2	ODV	I LIVELLO	ADA ASSOCIAZIONE PER I DIRITTI DEGLI ANZIANI DI AVELLINO ODV	92049730648
3	ODV	I LIVELLO	ASSOCIAZIONE VOLONTARI OSPEDALIERI (A.V.O.) ODV	92016320647
4	ODV	I LIVELLO	ASSOCIAZIONE VOLONTARI IRPINI SOCCORSO & EMERGENZA ODV	92051170642
5	ODV	I LIVELLO	PUBBLICA ASSISTENZA NUNZIANTE RUGGIERO - FIORENZO DELLA SALA O.D.V.	91001720647
6	ODV	I LIVELLO	PUBBLICA ASSISTENZA "ITALO CAPOBIANO" MONTEMILETTO ODV	92020910649
7	ODV	I LIVELLO	PUBBLICA ASSISTENZA "SOCCORSO VOLONTARI OSTETRICA RITA GAGLIARDI ODV"	92026930641
8	ODV	I LIVELLO	PUBBLICA ASSISTENZA CAPOSELE ODV	91002400645
9	ODV	I LIVELLO	PUBBLICA ASSISTENZA GROTTAMINARDA ODV	02197870641
10	ODV	I LIVELLO	C.H.I.R.S. ODV	92032190644
11	ODV	I LIVELLO	CENTRO ITALIANO FEMMINILE PROVINCIALE DI AVELLINO ODV	80005330644
12	ODV	I LIVELLO	MOVIMENTO PER LA VITA E CENTRO DI AIUTO ALLA VITA AVELLINO ODV ETS	92034270642
13	ODV	I LIVELLO	CONFRATERNITA DI MISERICORDIA DI MONTEFALCIONE ODV	92006690645
14	ODV	I LIVELLO	CONFRATERNITA DI MISERICORDIA DI MONTORO ODV - MARIA SS. DEL ROSARIO	92022690645
15	ODV	I LIVELLO	CONFRATERNITA DI MISERICORDIA DI PATERNOPOLI ODV	91001160646
16	ODV	I LIVELLO	GRUPPO FRATRES DI MONTEFALCIONE ODV	92048090648
17	ODV	I LIVELLO	LA CASA SULLA ROCCIA - CENTRO DI SOLIDARIETA'- ODV	92042790649
18	ODV	I LIVELLO	MISERICORDIA DEL PATERNIO MERCOGLIANO ODV	92037580641
19	ODV	I LIVELLO	FRATERNITA DI MISERICORDIA DI ATRIPALDA ODV	92019980645

<b>N°</b>	<b>TIPOLOGIA</b>		<b>ASSOCIATA ANNO 2025</b>	<b>CODICE FISCALE</b>
<b>20</b>	ODV	I LIVELLO	FRATERNITA DI MISERICORDIA DI AVELLINO ODV	92002090642
<b>21</b>	ODV	I LIVELLO	CONFRATERNITA DI MISERICORDIA DI SAN MANGO SUL CALORE ODV	92027270641
<b>22</b>	ODV	I LIVELLO	CONFRATERNITA DI MISERICORDIA "PRO CIVITATE NUSCI" ODV	92016010644
<b>23</b>	ODV	I LIVELLO	CONFRATERNITA DI MISERICORDIA DI SANT'ANGELO DEI LOMBARDI ODV	91003050647
<b>24</b>	APS	I LIVELLO	AMDOSITALIA ASSOCIAZIONE MERIDIONALE DONNE OPERATE AL SENO APS	92061210644
<b>25</b>	ODV	I LIVELLO	CONFRATERNITA DI MISERICORDIA DI TORELLA DEI LOMBARDI ODV	91004070644
<b>26</b>	ODV	I LIVELLO	CONFRATERNITA DI MISERICORDIA DI SUMMONTE ODV	92055690645
<b>27</b>	ODV	I LIVELLO	GRUPPO VOLONTARIATO VINCENZIANO DI AVELLINO ODV	92007500645
<b>28</b>	ODV	I LIVELLO	L'ISOLA CHE C'E' ODV	92031190645
<b>29</b>	ODV	I LIVELLO	SOCCORSO VOLONTARI ODV	92040530641
<b>30</b>	ODV	I LIVELLO	CONFRATERNITA DI MISERICORDIA DI CASTELFRANCI S. MARIA DEL SOCCORSO ODV	92020510647
<b>31</b>	ODV	I LIVELLO	ASSOCIAZIONE POLIVALENTE SOCIO CULTURALE FENESTRELLE ODV	92033380640
<b>32</b>	ODV	I LIVELLO	PUBBLICA ASSISTENZA 'ROCCO PASCUCCI' FRIGENTO ODV	01662160645
<b>33</b>	ODV	II LIVELLO	COMITATO REGIONALE ANPAS CAMPANIA	91003590642
<b>34</b>	ODV	I LIVELLO	GRUPPO DONATORI SANGUE FRATRES MERCOGLIANO VIRGILIO BARBIERI ODV	92061810641
<b>35</b>	ODV	I LIVELLO	PAME PUBBLICA ASSISTENZA MIRABELLA ECLANO ODV	90009850646
<b>36</b>	ODV	I LIVELLO	ASSOCIAZIONE PUBBLICA ASSISTENZA DONARE E' VITA ODV	02402370643
<b>37</b>	ODV	I LIVELLO	ASSOCIAZIONE IRPINIA PIANETA AUTISMO ODV	92048440645
<b>38</b>	ODV	I LIVELLO	DONATORI DI SANGUE GRUPPO FRATRES AV ODV	92059140647
<b>39</b>	ODV	I LIVELLO	IL GABBIANO M.V.S. SEZIONE SANT' ALBERICO CRISCITELLI ODV	92020110646

N°	TIPOLOGIA		ASSOCIATA ANNO 2025	CODICE FISCALE
40	ODV	I LIVELLO	L.I.D.A. SEZIONE BONITO - AV - ODV - ETS	90008510647
41	ODV	I LIVELLO	PUBBLICA ASSISTENZA STURNO ODV	90007140644
42	ODV	I LIVELLO	S. VINCENZO DE' PAOLI ODV	90007900641
43	ODV	I LIVELLO	GRUPPO FRATRES "LUIGIA SANDOLI" DI PATERNOPOLI (AV) ODV	91002350642
44	ODV	I LIVELLO	RGPT RAGGRUPPAMENTO RICERCA E RECUPERO ODV PROTEZIONE CIVILE	90011100642
45	ODV	I LIVELLO	FRATERNITA DI MISERICORDIA DI VOLTURARA IRPINA ODV	92013900649
46	ODV	I LIVELLO	CONFRATERNITA DI MISERICORDIA DI LAPIO ODV	92060920649
47	ODV	I LIVELLO	ODV FALCHI MONTEFORTE	92068710646
48	APS	I LIVELLO	MISSIONE SORRISO APS	92068120648
49	ODV	I LIVELLO	A.M.E.IR. ODV	92056310649
50	ODV	I LIVELLO	ASSOCIAZIONE DI CULTURA E VOLONTARIATO ENZO APREA ODV	92031260646
51	ODV	I LIVELLO	CONFRATERNITA DI MISERICORDIA DI TEORA ODV	91001660645
52	ODV	I LIVELLO	CONFRATERNITA DI MISERICORDIA DI MONTEMARANO "DOTTOR LUIGI GALLO" ODV	92026680642
53	ODV	I LIVELLO	METTIAMOCI IN GIOCO SOLOFRA ODV	92076950648
54	ODV	I LIVELLO	GALEA ODV	91009190645
55	ODV	I LIVELLO	CONFRATERNITA DI MISERICORDIA CHIUSANO DI SAN DOMENICO ODV	92076760641
56	ODV	I LIVELLO	IMPEGNO E SOLIDARIETA' ODV	90003550648
57	ODV	I LIVELLO	PUBBLICA ASSISTENZA SCAMPITELLA ODV	02532450646
58	ODV	I LIVELLO	PUBBLICA ASSISTENZA GESUALDO ODV	02151460645
59	ODV	I LIVELLO	GRUPPO VOLONTARI PROTEZIONE CIVILE PRIMO SOCCORSO IRPINIA VALLE IRNO OVVERO PRO CIVIS MONTORO	92021280646

<b>N°</b>	<b>TIPOLOGIA</b>		<b>ASSOCIATA ANNO 2025</b>	<b>CODICE FISCALE</b>
<b>60</b>	ODV	I LIVELLO	CONFRATERNITA DI MISERICORDIA DI DOMICELLA ODV	92076190641
<b>61</b>	ODV	I LIVELLO	PANACEA ODV	90014440649
<b>62</b>	ODV	I LIVELLO	FRATERNITA DI MISERICORDIA BAIANESE ODV	92021930646
<b>63</b>	ODV	I LIVELLO	GRUPPO FRATRES DI CHIUSANO DI SAN DOMENICO ODV	92081140649
<b>64</b>	ODV	I LIVELLO	AVIS COMUNALE DI VOLTURARA IRPINA "P.PAULO CICOTTI OFM" ODV	92015040642
<b>65</b>	ODV	I LIVELLO	ASSOCIAZIONE NAZIONALE VIGILI DEL FUOCO DEL CORPO NAZIONALE SEZIONE AVELLINO ODV	92079300643
<b>66</b>	ODV	I LIVELLO	RANGERS DEL PARTENIO ODV	92054630642
<b>67</b>	ODV	I LIVELLO	GRUPPO FRATRES SAN MICHELE DI SERINO ODV	92088640641
<b>68</b>	ODV	I LIVELLO	CONFRATERNITA DI MISERICORDIA DI MONTAGUTO ODV	90002850643
<b>69</b>	ODV	I LIVELLO	BAGLIORI DI LUCE ODV	90015890644
<b>70</b>	ODV	I LIVELLO	AIOS ODV	90016340649
<b>71</b>	ODV	I LIVELLO	CONFRATERNITA DI MISERICORDIA DI VALLATA ODV	90016410640
<b>72</b>	ODV	I LIVELLO	GRUPPO FRATRES DI VALLATA	90016860646
<b>73</b>	ODV	I LIVELLO	CONFRATERNITA DI MISERICORDIA DI ALTAVILLA IRPINA ODV	92092610648
<b>74</b>	ODV	I LIVELLO	CUORE AMICO ODV	92094220644
<b>75</b>	ODV	I LIVELLO	PRIMAVERA 2000 GIOVANI ODV	02539210647
<b>76</b>	ODV	I LIVELLO	IL SORRISO DI DANIEL ODV	92094240642
<b>77</b>	ODV	I LIVELLO	ASSOCIAZIONE DONATORI E VOLONTARI PERSONALE POLIZIA DI STATO CAMPANIA	92094730642
<b>78</b>	APS	I LIVELLO	INNOVA ETS	92086510648
<b>79</b>	ODV	I LIVELLO	CONFRATERNITA DI MISERICORDIA DI FONTANAROSA	90004720646

<b>N°</b>	<b>TIPOLOGIA</b>		<b>ASSOCIATA ANNO 2025</b>	<b>CODICE FISCALE</b>
<b>80</b>	ODV	I LIVELLO	AL CENTRO DEI RAGAZZI ODV	92093830641
<b>81</b>	ODV	I LIVELLO	A.I.D.O. ASSOCIAZIONE ITALIANA PER LA DONAZIONE ORGANI TESSUTI E CELLULE - SEZIONE PROVINCIALE DI AVELLINO	92085900642
<b>82</b>	ODV	I LIVELLO	ASSOCIAZIONE FALCHI ANTINCENDIO AVELLINO ODV	92020840648
<b>83</b>	ODV	I LIVELLO	ALA DI RISERVA - ODV	92100530648
<b>84</b>	ODV	I LIVELLO	TE...IERI TE...ORA TE...SEMPRE	91009340646
<b>85</b>	ODV	I LIVELLO	REGINA DELLA PACE E CARITA' ODV	90020040649
<b>86</b>	ODV	I LIVELLO	ANTICO BORGO DI ALTAVILLA IRPINA ODV	92097870643
<b>87</b>	ODV	I LIVELLO	ASSOCIAZIONE VOLONTARIATO GENITORI DI DISABILI GIADA	90017440646
<b>88</b>	APS	I LIVELLO	CIRCOLO LEGAMBIENTE VALLE SOLOFRANA SOLOFRA-MONTORO APS	92103420649
<b>89</b>	ODV	I LIVELLO	CONFRATERNITA DI MISERICORDIA DI PIETRADEFUSI ODV	92024670645
<b>90</b>	ODV	I LIVELLO	ORGANIZZAZIONE LOCALE DI VOLONTARIATO DI PROTEZIONE CIVILE LE AQUILE ODV	92081120641
<b>91</b>	ODV	I LIVELLO	HERMES MESSAGGERI DELLA PREVENZIONE ODV	92091130648
<b>92</b>	ODV	I LIVELLO	L'ALBERO DELLA CONDIVISIONE ODV	91008910647
<b>93</b>	ODV	I LIVELLO	P.A. VITA DI ARIANO IRPINO ODV	90004690641
<b>94</b>	ODV	I LIVELLO	ODV SOCIETA' DI SAN VINCENZO DE PAOLI CONSIGLIO CENTRALE IRPINIA SANNIO VULTURE	91008280645
<b>95</b>	ODV	I LIVELLO	CONFRATERNITA DI MISERICORDIA DI PRATA DI PRINCIPATO ULTRA ODV	92034830643
<b>96</b>	ODV	I LIVELLO	VOLONTARIATO DI PROTEZIONE CIVILE IRPINIA ODV	92094690648
<b>97</b>	ODV	I LIVELLO	IL FARO ODV	92086840649
<b>98</b>	ODV	I LIVELLO	OPERATORI DI PACE ODV	92061360647
<b>99</b>	ODV	I LIVELLO	GESTI D'AMORE ODV	90022210646

<b>N°</b>	<b>TIPOLOGIA</b>		<b>ASSOCIATA ANNO 2025</b>	<b>CODICE FISCALE</b>
<b>100</b>	ODV	I LIVELLO	EKOCLUB INTERNATIONAL ODV – SEZIONE PROVINCIALE DI AVELLINO	92035050647
<b>101</b>	ODV	I LIVELLO	AMOS ALTA VALLE DEL SABATO ODV	92093440649
<b>102</b>	APS	I LIVELLO	PRO LOCO AVELLINO APS	92062430647
<b>103</b>	APS	I LIVELLO	BABBAALRUM APS	92061830649
<b>104</b>	APS	I LIVELLO	PRO LOCO COMPSA	92005440646
<b>105</b>	APS	I LIVELLO	UCRAINI IRPINI APS	92086520647
<b>106</b>	APS	I LIVELLO	CENTRO SOCIALE DELLA TERZA ETA' MELINA PIGNATELLI DELLA LEONESSA APS	92050730644
<b>107</b>	APS	I LIVELLO	AMPOM-ASSOCIAZIONE MEDICI PENSIONATI OSPEDALIERI MOSCATI APS	92091690641
<b>108</b>	APS	I LIVELLO	INNOVITAE APS	92085190640
<b>109</b>	APS	I LIVELLO	CIRCOLO MCL SAN NUNZIO SULPRIZIO APS	92102860647
<b>110</b>	APS	I LIVELLO	NUOVA DIMENSIONE - APS	92068070645
<b>111</b>	APS	I LIVELLO	L'ALBERO DEL CUORE APS	90019440644
<b>112</b>	APS	I LIVELLO	ASCOLTO DONNA APS	92106080648
<b>113</b>	APS	I LIVELLO	ECOPOTEA APS LABORATORIO ECOLOGICO	90018530643
<b>114</b>	APS	I LIVELLO	LA CRISALIDE APS	92109890647
<b>115</b>	ODV	I LIVELLO	AMOS PARTENIO ODV	92109170644
<b>116</b>	ODV	I LIVELLO	GRUPPO FRATRES DI PIETRADEFUSI ODV	02340960646
<b>117</b>	ODV	I LIVELLO	CONFRATERNITA DI MISERICORDIA DI CALITRI ODV	90022080643
<b>118</b>	APS	I LIVELLO	NON PIU' SOLI APS	90021240644
<b>119</b>	APS	I LIVELLO	LE MANI SUI CUORI APS	92102740641

<b>N°</b>	<b>TIPOLOGIA</b>		<b>ASSOCIATA ANNO 2025</b>	<b>CODICE FISCALE</b>
<b>120</b>	ODV	I LIVELLO	ASSOCIAZIONE DI VOLONTARIATO SAN GIUSEPPE MOSCATI ONLUS	92012500622
<b>121</b>	ODV	I LIVELLO	PA LARABA ODV	92011830624
<b>122</b>	ODV	I LIVELLO	PUBBLICA ASSISTENZA DI FRASSO TELESINO-ODV	92024460625
<b>123</b>	ODV	I LIVELLO	AUSER FILO D'ARGENTO	92011950620
<b>124</b>	ODV	I LIVELLO	CONFRATERNITA DI MISERICORDIA DI GUARDIA SANFRAMONDI	90003440626
<b>125</b>	ODV	I LIVELLO	FRATERNITA DI MISERICORDIA DI BENEVENTO	92005780629
<b>126</b>	ODV	I LIVELLO	CONFRATERNITA DI MISERICORDIA DI AIROLA	92022630625
<b>127</b>	ODV	I LIVELLO	CONFRATERNITA DI MISERICORDIA DI MONTESARCHIO ODV	92013710626
<b>128</b>	ODV	I LIVELLO	CONFRATERNITA DI MISERICORDIA DI CASTELFRANCO IN MISCANO ODV	91000880624
<b>129</b>	ODV	I LIVELLO	CONFRATERNITA DI MISERICORDIA DI SAN BARTOLOMEO IN GALDO	91000510627
<b>130</b>	ODV	I LIVELLO	PUBBLICA ASSISTENZA ASSOCIAZIONE VOLONTARI PROTEZIONE CIVILE CASTELPOTO ODV	92034330628
<b>131</b>	ODV	I LIVELLO	ANTEAS SANNIO SOLIDARIETA' ODV	92022830621
<b>132</b>	ODV	I LIVELLO	ASSOCIAZIONE VOLONTARI OSPEDALIERI (A.V.O.) ODV	92014030628
<b>133</b>	ODV	I LIVELLO	LA SALLE ODV	90002050624
<b>134</b>	ODV	I LIVELLO	SIMPOSIO ODV	92037280622
<b>135</b>	ODV	I LIVELLO	ASSOCIAZIONE ITALIA VERDE	92029990626
<b>136</b>	ODV	I LIVELLO	ASSOCIAZIONE FEDERAZIONE PRO VITA	92021270621
<b>137</b>	ODV	I LIVELLO	GRUPPO DONATORI SANGUE FRATRES ALESSANDRO TESSITORE PUGLIANELLO ODV	92044470620
<b>138</b>	ODV	I LIVELLO	GRUPPO FRATRES DI DUGENTA ODV	92045620629
<b>139</b>	ODV	I LIVELLO	GRUPPO DONATORI DI SANGUE FRATRES DI TELESE TERME ODV	92034060621

<b>N°</b>	<b>TIPOLOGIA</b>		<b>ASSOCIATA ANNO 2025</b>	<b>CODICE FISCALE</b>
<b>140</b>	ODV	I LIVELLO	GRUPPO DONATORI SANGUE FRATRES G. MOSCATI ODV	92031590620
<b>141</b>	ODV	I LIVELLO	ASSOCIAZIONI VOLONTARI TABURNO PER LA PROTEZIONE CIVILE ODV	92020670623
<b>142</b>	ODV	I LIVELLO	CONFRATERNITA DI MISERICORDIA DI SAN MARCO DEI CAVOTI ODV	91000710623
<b>143</b>	ODV	I LIVELLO	CASA NEL SOLE ODV	90000580622
<b>144</b>	ODV	I LIVELLO	CONFRATERNITA DI MISERICORDIA DI MONTEFALCONE DI VAL FORTORE ODV	91000730621
<b>145</b>	ODV	I LIVELLO	CONFRATERNITA DI MISERICORDIA DI TORRECUSO ODV	92018390622
<b>146</b>	ODV	I LIVELLO	CONFRATERNITA DI MISERICORDIA DI CASTELVETERE IN VAL FORTORE ODV	91000670629
<b>147</b>	ODV	I LIVELLO	CONFRATERNITA DI MISERICORDIA DI SOLOPACA	92044940622
<b>148</b>	ODV	I LIVELLO	GRUPPO FRATRES SAN GIORGIO LA MOLARA ODV	01472330628
<b>149</b>	APS	I LIVELLO	ASSOCIAZIONE NAZIONALE OLTRE LE FRONTIERE ANOLF PROVINCIALE - APS DI BENEVENTO	92047950628
<b>150</b>	ODV	I LIVELLO	BENESLAN ODV	92042530623
<b>151</b>	APS	I LIVELLO	ASSOCIAZIONE CULTURALE LIBERO TEATRO APS	92040870625
<b>152</b>	APS	II LIVELLO	ACLI SEDE PROVINCIALE DI BENEVENTO APS	80005680626
<b>153</b>	ODV	I LIVELLO	UN SENSO PER LA VITA ODV	92045110621
<b>154</b>	APS	I LIVELLO	ANTEAS SERVIZI SANNITA APS	92036960620
<b>155</b>	ODV	I LIVELLO	ASSOCIAZIONE PER I DIRITTI DEGLI ANZIANI (ADA) DI BENEVENTO-ODV	92044370622
<b>156</b>	ODV	I LIVELLO	IL BAMBINO INCOMPRESO - O.N.L.U.S. ODV E ETS	01195600620
<b>157</b>	APS	I LIVELLO	AGRO SANNITE APS	92054330623
<b>158</b>	APS	II LIVELLO	COMITATO ZONALE ANSPI APS BENEVENTO	92024990621
<b>159</b>	ODV	I LIVELLO	AUSER USELTE ODV BENEVENTO	92015710624

<b>N°</b>	<b>TIPOLOGIA</b>		<b>ASSOCIATA ANNO 2025</b>	<b>CODICE FISCALE</b>
<b>160</b>	APS	I LIVELLO	ANTEAS SOLIDARIETA' FARNETUM APS	92056000620
<b>161</b>	ODV	I LIVELLO	PAN DI ZUCCHERO ODV	92056240622
<b>162</b>	ODV	I LIVELLO	ODV ASSOCIAZIONE VOLONTARI VALLE VITULANESE PER LA PROTEZIONE CIVILE	92019690624
<b>163</b>	ODV	I LIVELLO	OLEANDO ODV	92061360621
<b>164</b>	ODV	I LIVELLO	PROLOGOS	92060530620
<b>165</b>	ODV	I LIVELLO	LE ALI DELLA LIBERTA'	92060030621
<b>166</b>	ODV	I LIVELLO	AIL BENEVENTO ODV "STEFANIA MOTTOLA"	92028390620
<b>167</b>	APS	I LIVELLO	EDERA APS	92056040626
<b>168</b>	ODV	I LIVELLO	IL CIRENEO O.D.V.	92048220625
<b>169</b>	ODV	I LIVELLO	GICARA ODV	92028650627
<b>170</b>	ODV	I LIVELLO	PUBBLICA ASSISTENZA PER LA BUONA SANITA' MOLISANNIO ODV	02544960640
<b>171</b>	APS	I LIVELLO	ASSOCIAZIONE PROGETTO VITA APS	92056920629
<b>172</b>	APS	II LIVELLO	ARCI BENEVENTO APS	92062880627
<b>173</b>	ALTR O	I LIVELLO	I HAVE A DREAM ETS	01417750625
<b>174</b>	ODV	I LIVELLO	CONFRATERNITA DI MISERICORDIA DI BASELICE ODV	92053130628
<b>175</b>	APS	I LIVELLO	UN MONDO IN MUSICA	92025240620
<b>176</b>	APS	I LIVELLO	TANTO...PER GIOCO APS	92069270624
<b>177</b>	APS	I LIVELLO	BENEVENTO CAR CLASSIC CLUB APS	92073240621
<b>178</b>	ODV	I LIVELLO	LA CLESSIDRA ODV	92037310627
<b>179</b>	APS	I LIVELLO	CASSIOPEA APS-ETS	92058630622

<b>N°</b>	<b>TIPOLOGIA</b>		<b>ASSOCIATA ANNO 2025</b>	<b>CODICE FISCALE</b>
<b>180</b>	ODV	I LIVELLO	ASSOCIAZIONE VOLONTARIATO LE AQUILE DEL SANNIO	92037670624
<b>181</b>	ODV	I LIVELLO	A.L.P.A. ASSOCIAZIONE LOCALE PROTEZIONE ANIMALI	92033070621
<b>182</b>	APS	I LIVELLO	ATELIER D'ARTE LIANA FALZARANO APS-ETS	92067090628
<b>183</b>	ODV	I LIVELLO	GRAMIGNA APS	92063080623
<b>184</b>	ODV	I LIVELLO	FARNITUM PROTEZIONE CIVILE ODV	92065000629
<b>185</b>	ODV	I LIVELLO	ETS GUARDIE AMBIENTALI ODV	92077040621
<b>186</b>	APS	I LIVELLO	PRO LOCO LA FONTE APS	02162850644
<b>187</b>	APS	I LIVELLO	ARMANDO VEGLIANTE APS	92062220642
<b>188</b>	ODV	I LIVELLO	UNIONE NAZIONALE ITALIANA VOLONTARI PRO CIECHI (U.N.I.VO.C.) ODV - SEZIONE PROVINCIALE DI BENEVENTO	92031860627
<b>189</b>	ODV	I LIVELLO	DONNA ODV	92030420621
<b>190</b>	APS	II LIVELLO	ACLI DI AVELLINO APS	80014000642
<b>191</b>	APS	I LIVELLO	AREST	92080230623
<b>192</b>	ODV	I LIVELLO	SPAZIO LIBERO ODV	92109330644
<b>193</b>	ODV	I LIVELLO	PUBBLICA ASSISTENZA OSPEDALETTO D'ALPINOLO CARMELA DI GENNARO ODV	92058330645
<b>194</b>	APS	I LIVELLO	ASSOCIAZIONE IO X BENEVENTO APS	92045500623
<b>195</b>	APS	I LIVELLO	BIANCOVERDI INSUPER...ABILI APS	92106290643
<b>196</b>	APS	I LIVELLO	ASSOCIAZIONE CULTURE E LETTURE APS	92069300629
<b>197</b>	ODV	I LIVELLO	AUTILIA A. VOLPE ODV	92015980649
<b>198</b>	APS	I LIVELLO	PRO LOCO ROCCABASCERANA APS	92029990642
<b>199</b>	APS	I LIVELLO	INFO IRPINIA APS	92088370645

<b>N°</b>	<b>TIPOLOGIA</b>		<b>ASSOCIATA ANNO 2025</b>	<b>CODICE FISCALE</b>
<b>200</b>	APS	I LIVELLO	NPS NURSE PRACTITIONER SELF-EMPLOYMENT APS	92105570649
<b>201</b>	APS	I LIVELLO	ACCADEMIA DELLE OPERE APS	01376230627
<b>202</b>	APS	I LIVELLO	MOVIMENTO DIFESA DEL CITTADINO AVELLINO APS	92055190646
<b>203</b>	APS	I LIVELLO	DOT APS	96409040589
<b>204</b>	APS	I LIVELLO	NOI IN ROSA APS	92104430647
<b>205</b>	APS	I LIVELLO	NUOVA ARTE 2 APS	92037980627
<b>206</b>	ODV	I LIVELLO	LA VITA È UN DONO PREZIOSO... TIZIANO ODV	92078520621
<b>207</b>	APS	I LIVELLO	PRO LOCO FRASSO TELESINO APS	92000820628
<b>208</b>	ODV	I LIVELLO	ASSOCIAZIONE DIABETICI ITALIA MERIDIONALE "AL DI QUA DEL FARO" ETS	92071960626
<b>209</b>	APS	I LIVELLO	PRO LOCO GROTTAMINARDA APS	02525810640
<b>210</b>	APS	I LIVELLO	PET JOB VIVERE GLI ANIMALI APS	92070680647
<b>211</b>	APS	I LIVELLO	CIRCOLO LEGAMBIENTE VALLE CAUDINA - APS	92084340626
<b>212</b>	APS	I LIVELLO	ARCHEOCLUB D'ITALIA SEZIONE DI BENEVENTO APS	92037210629
<b>213</b>	ODV	I LIVELLO	O.D.V. GRUPPO DI VOLONTARIATO E PROTEZIONE CIVILE DELL'ASSOCIAZIONE NAZIONALE POLIZIA DI STATO BENEVENTO	92076920625
<b>214</b>	APS	I LIVELLO	OFFICINA SOCIALE PRO ARPAIA APS	92084240628
<b>215</b>	ALTR O	I LIVELLO	SOCIETA' OPERAIA DI MUTUO SOCCORSO SANT'AGATA DÈ GOTI ETS	92011110621
<b>216</b>	ODV	I LIVELLO	PER LA VITA VALLE CAUDINA ODV	92099020643
<b>217</b>	ODV	I LIVELLO	GRUPPO FRATRES ATRIPALDA ODV	92086270649
<b>218</b>	APS	I LIVELLO	INSIEME DOPO DI NOI APS	92085260625
<b>219</b>	APS	I LIVELLO	LEGAMBIENTE AVELLINO - ALVEARE APS	92112370645

<b>N°</b>	<b>TIPOLOGIA</b>		<b>ASSOCIATA ANNO 2025</b>	<b>CODICE FISCALE</b>
<b>220</b>	ODV	I LIVELLO	ASSOCIAZIONE ODV AUSER PONTORIERO ALFREDO DI TORRECUSO	92086020622
<b>221</b>	ODV	I LIVELLO	AMORE OLTRE I CONFINI ODV	92062970626
<b>222</b>	ODV	I LIVELLO	ODV L'ABBRACCIO 2.0	03167940646
<b>223</b>	APS	I LIVELLO	CIRCOLO FOTOGRAFICO SANNITA APS	92005730624
<b>224</b>	APS	I LIVELLO	ASSOCIAZIONE ARTEMIDE APS	92074560621
<b>225</b>	ODV	I LIVELLO	PIANETADOWN ODV	91083240688
<b>226</b>	APS	I LIVELLO	PRO LOCO PICARELLI A.P.S.	92098810648
<b>227</b>	APS	I LIVELLO	ASSOCIAZIONE DI PROMOZIONE SOCIALE UNIVERSITAS TERRAE REGINAE	92073360627
<b>228</b>	ODV	I LIVELLO	PROTEZIONE CIVILE MONS ARCIS MONTESARCHIO	92090610624
<b>229</b>	ALTR O	I LIVELLO	LIONS CLUB AVELLINO PRINCIPATO ULTRA ETS	92044990643
<b>230</b>	APS	I LIVELLO	AIPD-ASSOCIAZIONE ITALIANA PERSONE DOWN-SEZ. DI BENEVENTO-ASS.DI PROMOZIONE SOCIALE ETS	92077210620
<b>231</b>	APS	I LIVELLO	L'INFINITO DI MANUEL APS	92080170621
<b>232</b>	APS	I LIVELLO	PRO LOCO ALTA IRPINIA – SANT'ANGELO DEI LOMBARDI APS	91004690649
<b>233</b>	ODV	I LIVELLO	PROTEZIONE CIVILE PONTELANDOLFO ODV	92059930625
<b>234</b>	APS	I LIVELLO	AMICI DEL MUSEO DI ARIANO IRPINO APS	90003640647
<b>235</b>	APS	I LIVELLO	ASSOCIAZIONE PRO LOCO ' I LONGOBARDI ' A.P.S.	91010840642
<b>236</b>	ODV	I LIVELLO	EKOCLUB INTERNATIONAL ODV	96254030586

## Presenza territoriale diffusa: prossimità e accessibilità.

Il CSV Irpinia Sannio ETS opera in forma itinerante sull'intero territorio interprovinciale di Avellino Benevento, avvalendosi dell'ospitalità gratuita di enti pubblici e privati, profit e non profit, in coerenza con i principi di economicità, prossimità, non discriminazione e universalità e con l'obiettivo di valorizzare le buone prassi e le risorse disponibili.

Le sedi e sportelli di seguito indicati non esauriscono pertanto i luoghi di svolgimento delle attività e di erogazione dei servizi.

### Sedi provinciali Avellino Benevento

SEDE PROVINCIALE	Indirizzo	Caratteristiche e proprietà dell'immobile	Condizioni economiche	Orari di apertura al pubblico
<b>Sede legale e operativa – Avellino</b>	<b>Corso Umberto I, 109 – 83100 Avellino</b>	Due unità immobiliari comunicanti: <ul style="list-style-type: none"> <li>- proprietà Ente Provincia di Avellino;</li> <li>- proprietà privata.</li> </ul>	Canone immobile Ente Provincia di Avellino: € 8.500,00 annui.  Canone immobile proprietà privata: € 6.600,00 annui	<b>lunedì, mercoledì, venerdì</b> 9:30 – 13:00 14:00 – 18:30  <b>martedì e giovedì:</b> 14:00 – 20:00  <b>sabato, domenica:</b> su appuntamento per eventi e attività programmate.
<b>Sede operativa – Benevento</b>	<b>Viale Mellusi, 68 – 82100 Benevento</b>	Ospitata presso il Palazzo del Volontariato “Suor Floriana Tirelli”, immobile di proprietà dell’Ente Provincia di Benevento.	Comodato d’uso gratuito	<b>lunedì, mercoledì, venerdì</b> 9:30 – 13:00 14:00 – 18:30  <b>martedì e giovedì:</b> 14:00 – 20:00  <b>sabato, domenica:</b> su appuntamento per eventi e attività programmate.

## 📍 Sportello territoriale Valle Telesina (BN)

Indirizzo: Piazza Mercato snc – 82030 Frasso Telesino (BN).

Immobile di proprietà del Comune di Frasso Telesino (BN).

Comodato d'uso gratuito (Ente pubblico).

## 📍 Punto informativo Montesarchio (BN)

Indirizzo: Via Benevento – c/o Centro Commerciale “Liz Gallery” – 82016 Montesarchio (BN)

Comodato d'uso gratuito (Ente privato).

## 📍 Sedi temporanee delle attività itineranti 2025

N.	DATA	LUOGO	ATTIVITÀ	ETS ORGANIZZATORE	ORE
1	domenica 9 febbraio 2025	SANT'AGATA DE' GOTTI (BN)	Assemblea Elettiva - 15° Anniversario	ETS IL CIRENEO ODV	2
2	martedì 25 febbraio 2025	Via Traiano - Benevento	SPECIAL OLYMPIC COMMUNITY RUN	AIPD BENEVENTO	4
3	Sabato 29 MARZO 2025	Villa Amendola - AVELLINO	20° Anniversario AMDOS AVELLINO in Ricordo Di Silvana Ianuario	AMDOS AVELLINO	3
4	Giovedì 24 APRILE 2025	Circolo della Stampa - AVELLINO	IL BENE FA BENE	AMOS PARTENIO ODV	2
5	Venerdì 09 MAGGIO 2025	Sala Convegni "Campania Alleva" C/a Olivola - BENEVENTO	Irpinia e Sannio verso il Giorno del Dono 2025	CSV IRPINIA SANNIO ETS -CESVOLAB	4
6	Domenica 25 MAGGIO 2025	DUGENTA (AV)	Giornata della Prevenzione 2025 – GRUPPO FRATRES DUGENTA ODV	GRUPPO FRATRES DUGENTA	4
7	Mercoledì 28 MAGGIO 2025	Piazza Libertà - Avellino e Via San Rocco I - FRASSO TELESINO (BN)	Missione Umanitaria del CSV Irpinia Sannio ETS per l'Ucraina	CSV IRPINIA SANNIO ETS -CESVOLAB	2

<b>N.</b>	<b>DATA</b>	<b>LUOGO</b>	<b>ATTIVITÀ</b>	<b>ETS ORGANIZZATORE</b>	<b>ORE</b>
<b>8</b>	giovedì 5 giugno 2025	Rocca dei Rettori - Benevento	Incontro su "Prospettive del Terzo Settore"	CSV IRPINIA SANNIO ETS -CESVOLAB	2,5
<b>9</b>	martedì 23 giugno 2026	Misericordia di Avellino	CORSO DI FORMAZIONE ANTINCENDIO LIV. 1	CSV IRPINIA SANNIO ETS -CESVOLAB	4
<b>10</b>	venerdì 27 GIUGNO 2025	Green Park hotel 4 star MERCOGLIANO (AV)	Assemblea aperta per la condivisione del programma "Irpinia Sannio Capitale Italiana del Dono 2025"	CSV IRPINIA SANNIO ETS -CESVOLAB	2,5
<b>11</b>	Venerdì 04 luglio 2025	Via Sansalvatore, 84 - Pago Veiano (Bn)	Le Voci del Veria Fest - Artemide APS	ARTEMIDE APS	5
<b>12</b>	Sabato 05 luglio 2025	Via Sansalvatore, 84 - Pago Veiano (Bn)	Le Voci del Veria Fest - Artemide APS	ARTEMIDE APS	10
<b>13</b>	Domenica 6 luglio 2025	Via Sansalvatore, 84 - Pago Veiano (Bn)	Le Voci del Veria Fest - Artemide APS	ARTEMIDE APS	10
<b>14</b>	Venerdì 29 Agosto 2025	Benevento- Vico Noce	Vico Noce: La città si rispecchia nell' arte - Eccellenze Sannite	CSV IRPINIA SANNIO ETS -CESVOLAB	2
<b>15</b>	Domenica 7 SETTEMBRE 2025	Corso Vittorio Emanuele 2 - AVELLA (AV)	Inaugurazione nuova sede e benedizione ambulanza - Fraternita di Misericordia del Baianese	Fraternita Misericordia del Baianese ODV	10
<b>16</b>	Domenica 14 SETTEMBRE 2025	Castelvetere sul Calore (AV)	Giornata Internazionale del Dono "Giornata Golosa"	INFO IRPINIA APS	10
<b>17</b>	Venerdì 19 SETTEMBRE 2025	Benevento - Anfiteatro Romano	La Cultura incontra la Pace - Accli Provinciale Benevento	ACLI PROVINCIALE BENEVENTO	4

<b>N.</b>	<b>DATA</b>	<b>LUOGO</b>	<b>ATTIVITÀ</b>	<b>ETS ORGANIZZATORE</b>	<b>ORE</b>
<b>18</b>	Lunedì 22 SETTEMBRE 2025	Sala consiliare - PIETRELCINA	Riunione Organizzativa con gli ETS per Irpinia Sannio Capitale Italiana del Dono 2025	CSV IRPINIA SANNIO ETS -CESVOLAB	1,50
<b>19</b>	Mercoledì 24 SETTEMBRE 2025	MILANO	Conferenza Stampa "Noi Doniamo 8° rapporto sul dono in Italia" .IID	ISTITUTO ITALIANO DELLA DONAZIONE	2,5
<b>20</b>	Martedì 30 SETTEMBRE 2025	Rocca dei Rettori - Benevento	IRPINIA SANNIO CAPITALE ITALIANA DEL DONO 2025 - CONFERENZA STAMPA DI PRESENTAZIONE DEL PROGRAMMA UFFICIALE	CSV IRPINIA SANNIO ETS -CESVOLAB	2
<b>21</b>	Giovedì 2 OTTOBRE 2025	Pietrelcina - Palavetro	Evento Irpinia Sannio Capitale Italiana del Dono 2025	CSV IRPINIA SANNIO ETS -CESVOLAB	12
<b>22</b>	Venerdì 3 OTTOBRE 2025	Pietrelcina - Palavetro	Evento Irpinia Sannio Capitale Italiana del Dono 2025	CSV IRPINIA SANNIO ETS -CESVOLAB	11
<b>23</b>	Sabato 4 OTTOBRE 2025	Pietrelcina - Palavetro	Evento Irpinia Sannio Capitale Italiana del Dono 2025	CSV IRPINIA SANNIO ETS -CESVOLAB	9
<b>24</b>	Sabato 11 OTTOBRE	Area PIP Dugenta (BN)	Passeggiata della salute	GRUPPO FRATRES DUGENTA ODV	3
<b>25</b>	Sabato 11 OTTOBRE	AUDITORIUM POLO GIOVANI - Via Morelli e Silvati 83100 AVELLINO (AV)	IRPINIA SANNIO CAPITALE ITALIANA DEL DONO 2025 - IL DONO E L'IMPEGNO SOCIALE DEL VOLONTARIATO	FRATERNITA DI MISERICORDIA DI AVELLINO ODV	5
<b>26</b>	Domenica 12 OTTOBRE 2025	Piazza Monteverde - MONTEVERDE (AV)	Alzheimer Fest 2025 13° Tappa	COMUNE DI MONTEVERDE	11

N.	DATA	LUOGO	ATTIVITÀ	ETS ORGANIZZATORE	ORE
27	Sabato 18 OTTOBRE 2025	Chiesa Santa Maria Assunta - San Salvatore T. (BN)	Music Lab in concerto - Coop ICARE cooperativa sociale di comunità	COOPERATIVA ICARE	2
28	Venerdì 24 OTTOBRE 2025	Palavetro - Pietrelcina (BN)	Evento Irpinia Sannio Capitale Italiana del Dono 25 - Premiazione Concorsi: "Le Parole che cantano il Sociale" - Viaggio nel Cantautorato italiano / Irpinia Sannio - Terre di Volontari	CSV IRPINIA SANNIO ETS -CESVOLAB	5,5
29	Sabato 8 NOVEMBRE 2025	Palazzo Massone - San Lorenzello (Bn)	Premio Nazionale 2025 La Persona al Centro Ente Culturale San Lorenzo Martire - Nicola Vigliotti	Ente Culturale San Lorenzo Martire - Nicola Vigliotti ODV	3,5
30	Venerdì 5 DICEMBRE 2025	COMUNE DI DUGENTA (BN)	Inaugurazione del Museo Laboratorio dell'Ambiente e del Centro per la Diffusione della Cultura della Legalità' "Falcone-Borsellino" ed Intitolazione "Rotonda Del Dono"	COMUNE DI DUGENTA	3,5
31	Martedì 9 DICEMBRE 2025	Piazza Macello - AVELLINO	Seminario Scuola Prot. Civ. Regione Campania "Protezione Civile e Comunità resilienti: LA forza della fragilità"	Regione Campania	4

N.	DATA	LUOGO	ATTIVITÀ	ETS ORGANIZZATORE	ORE
<b>TOT</b>		<b>14 Comuni 3 Province</b>	<b>31 ATTIVITÀ di cui:</b> Eventi pubblici 14 Formazione 2 Conferenze e seminari 5 Manifestazioni culturali 3 Attività di prevenzione/salute 2	<b>15 ENTI di cui:</b> Enti pubblici 3 ODV8 APS 2 Cooperativa 1	Ore complessive dedicate 133 Ore medie per attività 4,29 Attività superiori a 8 ore 7 Attività superiori a 4 ore 14 Giornate di presenza sul territorio 31

## Risultati generati dalle sedi temporanee 2025

- 31 attività realizzate
- 133 ore di impegno sociale
- 14 comuni coinvolti
- 15 enti partner
- 3 province raggiunte
- 11 iniziative con il CSV Irpinia Sannio ETS
- 12 iniziative dedicate alla cultura del dono
- 7 eventi di durata superiore a 8 ore
- coinvolgimento di luoghi pubblici, culturali e associativi normalmente non utilizzati come sedi di servizio;
- presenza del volontariato in piccoli comuni quali Avella, Monteverde, Castelvete sul Calore, Pietrelcina, Pago Veiano, Dugenta, San Lorenzello e San Salvatore Telesino;
- supporto alla realizzazione di iniziative promosse da ETS locali, rafforzandone la visibilità e la capacità di attrarre partecipazione;
- diffusione territoriale del programma "Irpinia Sannio Capitale Italiana del Dono 2025" attraverso eventi distribuiti in più comunità locali.

Questa seconda modalità è spesso più apprezzata dai valutatori perché passa dalle dichiarazioni agli effetti concretamente osservabili sul territorio. Inoltre il vero impatto che emerge dai dati non è tanto la "prossimità" (che hai già spiegato), ma la **capacità di portare occasioni di partecipazione e protagonismo del volontariato in comuni e luoghi diversi, valorizzando spazi e comunità delle aree interne.**

Tipologia di presidio territoriale	N. presidi	Localizzazione	Titolo di disponibilità	Funzione
<b>Sedi provinciali</b>	2	Avellino e Benevento	Disponibilità stabile	Erogazione continuativa dei servizi del CSV
<b>Sportello territoriale Valle Telesina</b>	1	Frasso Telesino (BN)	Comodato d'uso gratuito da Comune di Frasso Telesino	Presidio territoriale di prossimità per ETS e cittadini della Valle Telesina
<b>Punto informativo Montesarchio</b>	1	Montesarchio (BN)	Comodato d'uso gratuito presso Centro Commerciale Liz Gallery	Informazione, orientamento e primo contatto con il CSV
<b>Sedi temporanee delle attività itineranti</b>	31	14 comuni delle province di Avellino e Benevento + Milano	Ospitalità gratuita di enti pubblici e privati	Eventi, formazione, promozione del volontariato, animazione territoriale
<b>Totale presidi territoriali attivati nel 2025</b>	<b>35</b>	<b>19 località complessivamente raggiunte</b>	<b>Utilizzo prevalente di spazi concessi gratuitamente</b>	<b>Presenza capillare del CSV sul territorio</b>

## Ore di apertura al pubblico ultimo triennio 2023/2025

ANNO 2023	ANNO 2024	ANNO 2025
n. 5.966 ore	n. 4.832 ore	4965 ore

Il totale delle ore di apertura al pubblico per il 2025 è dato dalla somma delle ore garantite settimanalmente dalle sedi provinciali di Avellino e Benevento (36 ore ciascuna). A tale valore si aggiungono le n. 133 ore relative alle attività itineranti svolte sul territorio nel corso dell'anno 2025, che costituiscono un'integrazione dell'offerta di accessibilità ai servizi e non sostituiscono l'apertura ordinaria delle sedi.

Si segnala che i dati relativi alle ore di apertura al pubblico per gli anni 2023 e 2024 non includono le ore riferite alle attività itineranti, in quanto tali modalità di erogazione non erano ancora sistematicamente rilevate come indicatore distinto. A partire dal 2025, invece, il dato è stato integrato includendo anche le ore di attività itineranti, considerate come elemento aggiuntivo e non sostitutivo delle aperture ordinarie delle sedi. Pertanto, il confronto tra le annualità deve tenere conto di tale differente criterio di rilevazione.

---

## Recapiti istituzionali

### - Sede legale – Avellino

Corso Umberto I, 109

Tel. 0825 786108 – Cell. 345 5409419

E-mail: info@cesvolab.it

PEC: csvirpiniasannioets@pec.it

### - Sede operativa – Benevento

Viale Mellusi

Tel. 0824 1774690

## 2.2 LA MISSION

Nell'erogazione dei servizi, il CSV Irpinia Sannio ETS rispetta i seguenti parametri di riferimento:

1. Promozione della persona e difesa della dignità umana, senza distinzione alcuna.
2. Incontro e dono.
3. Responsabilità sociale individuale e collettiva.
4. Accoglienza ed inclusione sociale.
5. Partecipazione attiva e condivisione.
6. Gratuità e solidarietà applicata.
7. Valorizzazione del territorio e sviluppo eco sostenibile della comunità locale e sovralocale.

Nella realizzazione di attività e servizi, il CSV Irpinia Sannio ETS si conforma ai principi indicati dal Codice del Terzo Settore (art. 63):

principio di qualità: i servizi sono della migliore qualità possibile considerate le risorse disponibili.

Il CSV Irpinia Sannio ETS applica sistemi di rilevazione e controllo della qualità, anche attraverso il coinvolgimento dei destinatari dei servizi;

1. **principio di economicità:** i servizi sono organizzati, gestiti ed erogati al minor costo possibile in relazione al principio di qualità;
2. **principio di territorialità e di prossimità:** i servizi, erogati prevalentemente in favore di enti aventi sede legale ed operatività principale nel territorio interprovinciale di Avellino e Benevento, sono comunque organizzati in modo tale da ridurre il più possibile la distanza tra fornitori e destinatari, anche grazie all'uso di tecnologie della comunicazione;

3. **principio di universalità, non discriminazione e pari opportunità di accesso:** i servizi sono organizzati in modo tale da raggiungere il maggior numero possibile di beneficiari; tutti gli aventi diritto sono posti effettivamente nella condizione di usufruirne, anche in relazione al principio di pubblicità e trasparenza;
4. **principio di integrazione:** il CSV Irpinia Sannio ETS ha avviato un dialogo con gli altri CSV della Campania allo scopo di perseguire virtuose sinergie ed al fine di fornire servizi economicamente vantaggiosi;
5. **principio di pubblicità e trasparenza:** il CSV Irpinia Sannio EST rende nota l'offerta dei servizi alla platea dei propri destinatari, anche mediante modalità informatiche che ne assicurino la maggiore e migliore diffusione; ha adottato la Carta dei servizi mediante la quale rende trasparenti le caratteristiche e le modalità di erogazione di ciascun servizio, nonché i criteri di accesso ed eventualmente di selezione dei beneficiari.

## 2.3 LE ATTIVITÀ STATUTARIE

Il CSV Irpinia Sannio ETS, nel rispetto del proprio statuto, ha redatto il Programma annuale delle attività secondo quanto previsto dal D.Lgs 117/2017 ed offre i seguenti servizi:

- **servizi di promozione, orientamento e animazione territoriale**, finalizzati a dare visibilità ai valori del volontariato e all'impatto sociale dell'azione volontaria nella comunità locale, a promuovere la crescita della cultura della solidarietà e della cittadinanza attiva in particolare tra i giovani e nelle scuole, istituti di istruzione, di formazione ed università, facilitando l'incontro degli enti di Terzo settore con i cittadini interessati a svolgere attività di volontariato, nonché con gli enti di natura pubblica e privata interessati a promuovere il volontariato;
- **servizi di formazione**, finalizzati a qualificare i volontari o coloro che aspirino ad esserlo, acquisendo maggiore consapevolezza dell'identità e del ruolo del volontario e maggiori competenze trasversali, progettuali, organizzative a fronte dei bisogni della propria organizzazione e della comunità di riferimento;
- **servizi di consulenza**, assistenza qualificata ed accompagnamento, finalizzati a rafforzare competenze e tutele dei volontari negli ambiti giuridico, fiscale, assicurativo, del lavoro, progettuale, gestionale, organizzativo, della rendicontazione economico- sociale, della ricerca fondi, dell'accesso al credito, nonché strumenti per il riconoscimento e la valorizzazione delle competenze acquisite dai volontari medesimi;
- **servizi di informazione e comunicazione**, finalizzati a incrementare la qualità e la quantità di informazioni utili al volontariato, a supportare la promozione delle iniziative di volontariato, a sostenere il lavoro di rete degli enti del Terzo settore tra loro e con gli altri soggetti della comunità locale per la cura dei beni comuni, ad accreditare il volontariato come interlocutore autorevole e competente;

- **servizi di ricerca e documentazione**, finalizzati a mettere a disposizione banche dati e conoscenze sul mondo del volontariato e del Terzo settore in ambito nazionale, comunitario e internazionale;
- **servizi di supporto tecnico-logistico**, finalizzati a facilitare o promuovere l'operatività dei volontari, attraverso la messa a disposizione temporanea di spazi, strumenti ed attrezzature.

## 2.4 STAKEHOLDER

### 2.4.1 CONTESTO

**Dati Istat andamento demografico:** si evidenzia un calo significativo della popolazione nelle Aree Interne Campane, che hanno perso oltre 12.000 persone in un solo anno. Più in particolare, in provincia di Avellino la popolazione è passata da 405.963 residenti nel 2020 a 399.623 nel 2021. In un solo anno c'è stato un calo della popolazione di 6.340 persone. Lo stesso fenomeno ha interessato anche la provincia di Benevento, che è passata da

269.233 residenti nel 2020 a 263.460 nel 2021, con una perdita di 5.773 persone. Se si analizza la variazione di lungo periodo, prendendo come anno base il 2016, la situazione appare ancora più allarmante. Infatti, nel corso degli ultimi 5 anni le due province hanno perso 41.917 abitanti (25.702 la provincia di Avellino e 16.215 la provincia di Benevento). In entrambe le province tale risultato è dovuto ad un saldo negativo sia naturale che migratorio. A lasciare le due province Campane sono soprattutto giovani di età compresa tra i 18 e i 39 anni (circa il 30% nel 2020).

**Dati Istat situazione socio-economica:** la situazione economica delle Aree Interne Campane presenta numerose criticità. La pandemia di Covid-19 ha accentuato un trend negativo già in atto, con una marcata contrazione del valore aggiunto, segnale di una debolezza strutturale dell'economia locale rispetto ad altre aree della Campania. In particolare, la provincia di Avellino ha subito una riduzione significativa del numero di imprese registrate, evidenziando difficoltà nel mantenere un tessuto produttivo stabile. Sebbene Benevento abbia registrato un incremento delle imprese attive, le fragilità economiche restano rilevanti. Inoltre, pur avendo entrambe le province mostrato una crescita delle esportazioni dal 2011, questo dato positivo non compensa i problemi sistemici legati alla competitività e alla resilienza economica del territorio.

**Dati ministeriali e regionali RUNTS Al 20/09/2024** per le province di Avellino e Benevento risultano iscritti complessivamente al RUNTS N° 1739 ETS di cui N° 356 ODV-N° 810 APS-N° 66 ALTRI ETS-N° 1 ENTE FILANTROPICO-N° 505 IMPRESE SOCIALI-N° 1 SOCIETA' DI MUTUO SOCCORSO.

Si registra quindi, l'assoluta prevalenza di APS e ODV pari al 67% del totale, con una spiccata numerosità per le APS (69,5%) rispetto alle ODV (30,5%).

Prendendo in esame i dati complessivi regione Campania, suddivisi per provincia ed incrociando i dati Istat 2023-2024 inerenti il numero di abitanti con quelli del RUNTS per gli ETS iscritti si nota molto chiaramente anche una netta prevalenza di APS e ODV a livello territoriale, infatti:

- per la PROV. Benevento abbiamo N. 1 ODV/APS ogni 555 abitanti;
- per la PROV. Avellino abbiamo N.1 ODV/APS per ogni 571 abitanti;
- per la PROV. Caserta abbiamo N. 1 ODV/APS per ogni 958 abitanti;
- per la PROV. Napoli abbiamo N. 1 ODV/APS per ogni 1197 abitanti;
- per la PROV. Salerno abbiamo N. 1 ODV/APS per ogni 661 abitanti.

**Dati ministeriali e regionali RUNTS 2025** per le province di Avellino e Benevento risultano iscritti complessivamente al RUNTS:

	ORGANIZZAZIONI DI VOLONTARIATO	ASSOCIAZIONI DI PROMOZIONE SOCIALE	IMPRESE SOCIALI	ALTRI ENTI DEL TERZO SETTORE	ENTI FILANTROPICI	SOCIETA' DI MUTUO SOCCORSO	TOTALE
Avellino (AV)	241	601	208	81	0	0	1131
Benevento (BN)	148	416	253	71	1	1	890
<b>TOTALE AV + BN</b>	<b>389</b>	<b>1017</b>	<b>461</b>	<b>152</b>	<b>1</b>	<b>1</b>	<b>2021</b>

Provincia	NAPOLI	SALERNO	CASERTA	AVELLINO	BENEVENTO
<b>Numero ETS iscritte al RUNTS in data 31/12/2024</b>	<b>3964</b>	<b>2234</b>	<b>1589</b>	<b>935</b>	<b>758</b>
<b>Numero ETS iscritte al RUNTS in data 31/12/2025</b>	<b>4495</b>	<b>2554</b>	<b>1764</b>	<b>1131</b>	<b>890</b>
<b>Rapporto ETS/Popolazione</b>	<b>1 ETS ogni 903 abitanti</b>	<b>1 ETS ogni 558 abitanti</b>	<b>1 ETS ogni 664 abitanti</b>	<b>1 ETS ogni 484 abitanti</b>	<b>1 ETS ogni 395 abitanti</b>

## 2.4.2 LA MATRICE DEGLI STAKEHOLDER

Gli stakeholders principali del CSV IRPINIA SANNIO ETS sono stati individuati secondo la disciplina del CTS art.61-66, in relazione alla mission, al governo, al finanziamento e al controllo dei CSV. Di seguito sono riportati quelli con cui il CESVOLAB ha instaurato una serie di collaborazioni, convenzioni ed accordi:

1. **Volontari**
2. **ETS Soci** 236 (n.167 ODV, n.66 APS; n.3 altro)
3. **ETS Non Soci**
4. **Reti associative**
5. **Coordinamenti provinciali e regionali di ETS**
6. **Aspiranti volontari**
7. **Cittadini**
8. **Enti erogativi e di controllo** (Fondazioni bancarie; Fondazione ONC - Organo Nazionale di Controllo sui CSV; OTC - Organismo Territoriale di Controllo sui CSV)
9. **Coordinamento Nazionale dei CSV - CSVnet**
10. **Altri CSV**

CSV della Campania (CSV Assovoce di Caserta; CSV Napoli e CSV Sodalìs di Salerno); CSV delle Regioni confinanti (Molise, Basilicata, CSV Foggia).

11. **Ente Certificatore ISO 9001/UNI EN ISO 9001:2015 (QMS Italia S.p.a.)**
12. **Personale** (dipendenti, consulenti, collaboratori occasionali, volontari).
13. **Pubblica Amministrazione** (Ministero del Lavoro e delle Politiche Sociali; Regione Campania; Agenzia delle Entrate; Dipartimento di Protezione Civile; Dipartimento della Gioventù e del Servizio Civile Universale; Casa di Reclusione di Sant'Angelo dei Lombardi (AV); Istituto Penale Minorile di Airola (BN); Comando Provinciale dei Carabinieri di Avellino Procura della Repubblica di Avellino; Ente Provincia di Avellino; Comune di Avellino; Procura della Repubblica di Benevento; Ente Provincia di Benevento; Comune di Nusco, Comune di Bisaccia, Comune di Benevento; Comune di Ariano Irpino (AV); Comune di Apice(BN);Comune di Apollosa (BN); Comune di Pietrelcina(BN): Comune di Dugenta (BN);Comune di Fragneto Monforte (BN); Comune di Guardia Sanframondi (BN);Comune di Melizzano(BN); Comune di Solopaca (BN); Comune di Pago Veiano (BN); Comune di San Salvatore Telesino (BN);Comune di Monteverde (AV), Comune di San Marco dei Cavoti (Bn), Comune di San Potito Ultra (AV),Comune di Montella, Comune di san Michele di Serino, Comune di Santo Stefano del Sole, Comune di Foiano Val Fortore, Comune di Lacedonia (AV); Comune di San Lorenzello (BN); Comune Di Limatola (BN); Comune di Teleso Terme (BN); Comune di Lioni (AV); Comune di S. Angelo dei Lombardi; Comune di Grottaminarda; Comune di Montesarchio, Comune di Moiano, Comune di Bucciano, Comune di Frasso Telesino, Comune di Cerreto Sannita, ecc.

14. **Scuole e Università.** Provveditorato allo studio della Provincia di Avellino; Università degli Studi del Sannio, Università telematica Giustino Fortunato, I.C A. Oriani di Sant'Agata dei Goti, I.C Siani di Sant'Angelo a Cupolo, I.C San Pio da Pietrelcina, IIS Telesi@ ,I.C Aldo Moro di Montesarchio, IIS Enrico Fermi di Montesarchio, IIS De Gruttola di Ariano Irpino, IIS Guacci di Benevento, GB.B. Lucarelli di Benevento, IIS Galilei Vetrone di Benevento, Istituto Comprensivo Statale Cardito P.S. Mancini Ariano Irpino (AV); Convitto Nazionale Pietro Giannone (BN); Istituto Comprensivo Nino Iannaccone Lioni (AV); I.C. Sant'Angelo a Sasso (BN), I.C. F.De Sanctis di Caposele (AV),,,I.C. Padre Isaia Columbro di Tocco Caudio (BN),I.C Di Meo di Volturara Irpina (AV), I.I.S.S. De Sanctis di S. Angelo dei Lombardi (AV), I.P.S,S.E.O.A Manlio Rossi Doria di Avellino, I. Paritario Luigi Sodo di Cerreto Sannita, I.S. Palmieri Rampone Polo di Benevento, I.C Montemiletto (AV), I.I.S. A Amatucci di Avellino, I.I.S.S. De Sanctis- D'Agostino di Avellino, I.C. Settembrini di San Leucio del Sannio (BN,) I.C. G. Moscati di Benevento, I.C De Sanctis di Moiano, I.I.S Carafa Giustiniani di Cerreto Sannita, I.P.S.A.R. Le Streghe di Benevento, I.I.S Virgilio di Benevento, I.C. Federico Torre di BN, I.C G. Pascoli di Benevento, I.I.S De Liguori di Sant'Agata de' Goti, Istituto Parificato Cambridge School di Pietradefusi
15. **Soggetti profit** Azienda Agricola Cristina Colantone (BN); Azienda Agricola Salvatore Orsino (BN); Banco Popolare di Novara; Cavarretta Assicurazione; Bella Molisana; Mangimi Liverini S.p.A; Fondazione Fonicap, Easyfundraising, Bioinvest srl (Flumeri),HOBYKT SRL (Grottaminarda ),SannioPackaging (Fragneto Monforte ),Tipografia Ciardiello & Lonardo (Airola), BPR, BCC(Flumeri )
16. **Altri enti:** Diocesi dell'Irpinia; Polizia di stato-Commissariato Sant'Angelo dei Lombardi, Arcidiocesi di Benevento, Arcidiocesi di Sant'Angelo dei Lombardi-Nusco-Bisaccia,Ordine dei Commercialisti della Provincia di Avellino; Istituto Italiano Donazione, Collegio Nazionale Periti Agrari; Ente Parco Taburno Camposauro ; Associazione Allevatori Campania Molise; Confindustria Benevento ; CIA Benevento; CIA Campania; Coldiretti Ariano Irpino; ANCI Campania, Consulta delle Fondazioni di origine bancaria del Sud, CSV Net, CSV Assovoce ,Ente Nazionale Sordi; CONI Avellino; Comando Vigili del Fuoco di Avellino; ANP Associazione Nazionale Pensionati; Condotta Slow Food; Irpinia Colline dell'Ufita e Taurasi; Centro Medico Sociale Don Orione Savignano Irpino (AV); Cooperativa Sociale Insieme Si Può di Benevento; Cooperativa Sociale San Paolo; Less Società Cooperativa Sociale Ar.L Napoli; Percorsi Consorzio Cooperative Sociali Onlus Avellino; Consorzio la Rada; Cooperativa sociale Shannara; Città della Luna Cooperativa sociale; La Tavola Rotonda cooperativa sociale; La Girella Società Cooperativa a Mutualità Prevalente -Onlus Avellino; Associazione Culturale Schola Cantorum San Lorenzo Martire "Nicola Vigliotti" (BN); Consorzio Gruppo Luoghi Comuni (BN); Consorzio Sale della Terra (BN); **Testate giornalistiche** on line (Ottopagine.it; Anteprema24.it;Tuttosanita.com; Campania.news.it; Ntr24.tv; CronachedelSannio.it; GazzettadiBenevento.it; Ilvaglio.it; Usertv.it; Fremondoweb.it; LabTv.net; Zazoom.it; Irpinianews.it; Orticalab.it; Primativvu.it; Irpinia24.it; Irpiniatimes.it; Avellinotoday.it; Bassairpinia.it; GiornaleIrpinia.it; Solofraoggi.it; Irpiniapost.it, **RAI Parlamento**, Realtà Sannita, InfoSannio

News, OttoChannel); testate giornalistiche cartacee (Il Mattino BN, Il Mattino AV, Il Quotidiano del Sud, Il Sannio Quotidiano); una testata giornalistica nazionale (Il Corriere Buone Notizie) ed una regionale La Repubblica Napoli; Radio1; Il Corriere dell'Irpinia, Persone e Sociale, Irpinia TV.

L'identificazione dei principali stakeholder di riferimento rappresenta una condizione necessaria ma non sufficiente nel processo di rendicontazione sociale. In tal senso, allo scopo di sistematizzare e razionalizzare l'individuazione e la classificazione degli stakeholder, risulta particolarmente utile la costruzione della matrice che consente di correlare le aree di intervento con gli stakeholder. Il risultato della matrice è l'esplicitazione delle politiche adottate con la garanzia della coerenza con gli obiettivi dichiarati. Da questo punto di vista, la matrice potrebbe essere vista come lo schema logico di riferimento per l'implementazione del sistema di rendicontazione sociale. Essa consente, infatti, una triplice lettura del Bilancio Sociale:

- ✓ In funzione delle Aree di intervento (indicate nelle righe della matrice)
- ✓ In funzione degli stakeholder interessati (riportati nelle colonne della matrice)

AREE DI INTERVENTO CSV IRPINIA SANNIO ETS	ORGANIZZAZIONE	PROMOZIONE	ANIMAZIONE TERRITORIALE
CSV IRPINIA SANNIO ETS	Organizzazione, gestione e modalità di erogazione dei servizi di un ETS (dalla costituzione, all'operatività, all'evoluzione).	Pianificare azioni per rafforzare la presenza ed il ruolo dei volontari negli ets. Promuovere e diffondere la cultura e la pratica del Volontariato in tutte le sue forme e verso tutte le fasce della popolazione. Sensibilizzare la cittadinanza con particolare riguardo ai giovani	Costituzione di reti territoriali. Coordinamento dei partner, monitoraggio e rendicontazione per la progettazione sociale. Realizzazione di attività in coprogettazione, mediante rapporti con gli enti locali pubblici e privati, profit e non profit.
STAKEHOLDER			
Volontari	<b>x</b>	<b>x</b>	<b>x</b>
ETS iscritti Soci Non Soci	<b>x</b>	<b>x</b>	<b>x</b>

<b>AREE DI INTERVENTO CSV IRPINIA SANNIO ETS</b>	<b>ORGANIZZAZIONE</b>	<b>PROMOZIONE</b>	<b>ANIMAZIONE TERRITORIALE</b>
Reti associative	<b>x</b>	<b>x</b>	<b>x</b>
Coordinamenti provinciali e regionali di ETS	<b>x</b>	<b>x</b>	<b>x</b>
Gruppi informali	<b>x</b>		<b>x</b>
Aspiranti volontari		<b>x</b>	
Cittadini		<b>x</b>	<b>x</b>
Enti erogativi e di controllo	<b>x</b>	<b>x</b>	<b>x</b>
Coordinamento Nazionale dei CSV - CSVnet		<b>x</b>	
Altri CSV	<b>x</b>		
Ente Certificatore ISO 9001/UNI EN ISO 9001:2015	<b>x</b>		
Personale	<b>x</b>	<b>x</b>	<b>x</b>
Pubblica Amministrazione		<b>x</b>	<b>x</b>
Scuole e Università		<b>x</b>	<b>x</b>
Soggetti Profit		<b>x</b>	<b>x</b>
Altri enti		<b>x</b>	<b>x</b>

Secondo le Aree di intervento è possibile collegare ad ogni gruppo omogeneo di attività le specifiche categorie di Stakeholder coinvolte nella realizzazione delle medesime attività. La lettura della matrice in funzione delle categorie di Stakeholder, invece, permette di impostare le strategie più adeguate a rivolgersi verso le diverse categorie di Stakeholder con cui si interagisce.

Lo studio e l'analisi della matrice, dunque, costituisce il necessario impianto logico per l'insieme delle fasi su cui poggia il Bilancio Sociale.

### 3. STRUTTURA, GOVERNO ED AMMINISTRAZIONE

In questa sezione sono riportati gli Organi statutari preposti alla gestione e al controllo del CSV Irpinia Sannio ETS.

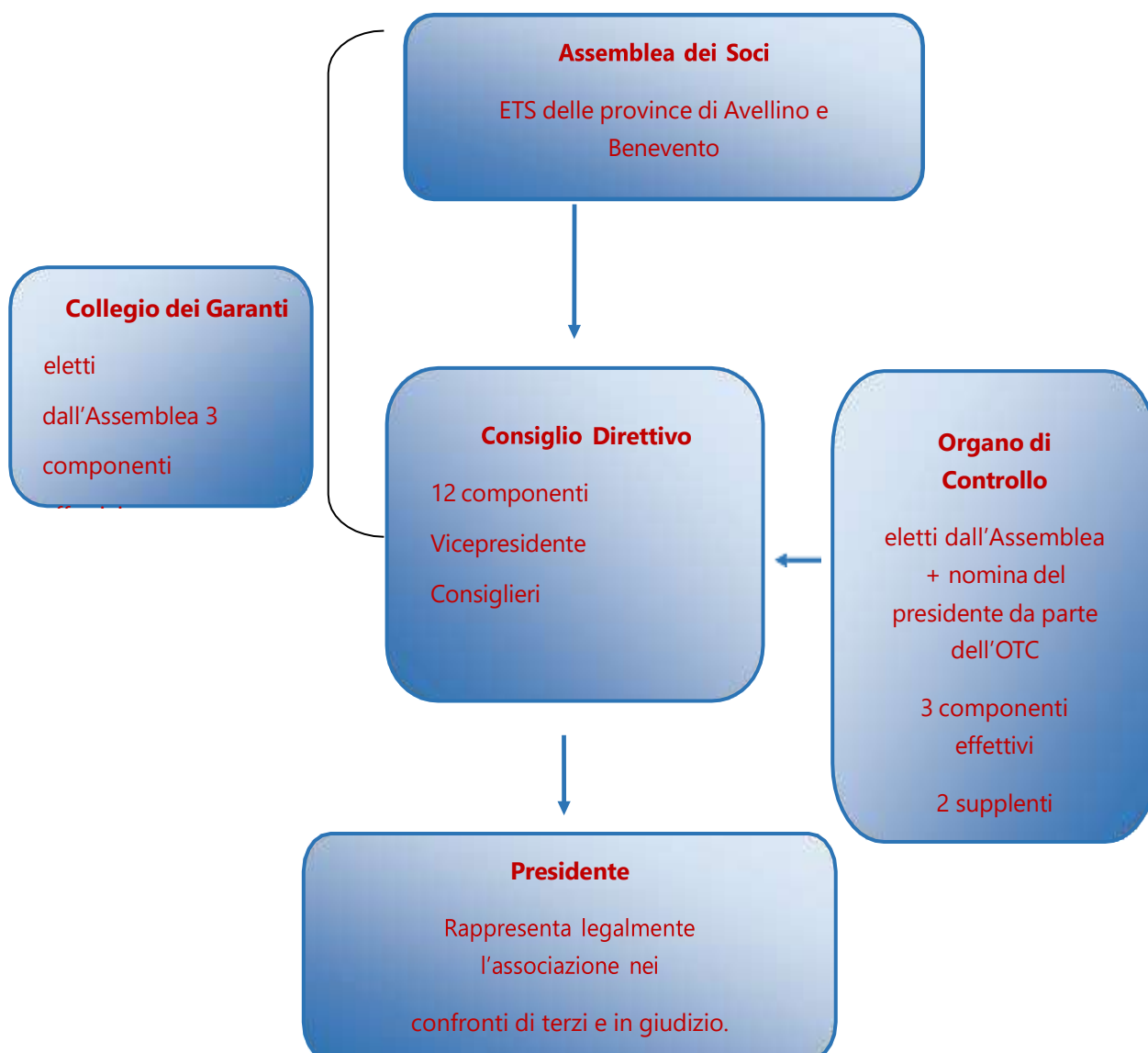

## 3.1 IL CSV IRPINIA SANNIO ETS

### 3.1.1 ASSEMBLEA DEI SOCI

L'Assemblea è l'organo sovrano dell'Associazione.

L'Assemblea è composta da tutti i Soci iscritti all'Associazione in regola con il versamento della quota sociale alla data del 31 dicembre dell'anno precedente.

L'Assemblea è presieduta dal Presidente dell'Associazione.

L'Assemblea si riunisce in via ordinaria ogni anno entro il mese di giugno per l'approvazione del bilancio consuntivo.

L'Assemblea ordinaria e straordinaria è convocata dal Presidente con avviso pubblicato sul sito internet istituzionale e mediante affissione presso le sedi associative almeno otto giorni prima della data fissata per la riunione. L'avviso di convocazione può essere inviato, in aggiunta, anche mediante lettera personale da recapitare al domicilio degli iscritti, attraverso raccomandata, telegramma, fax, e-mail, e-mail certificata, sms o consegna a mano.

L'Assemblea ordinaria ha il compito di:

1. deliberare l'approvazione del bilancio preventivo e consuntivo corredato dalla relazione del Direttore sull'attività dell'Associazione svolta nell'anno precedente e della relazione dell'Organo di Controllo sull'andamento economico-finanziario;
2. deliberare l'approvazione del bilancio sociale;
3. deliberare l'approvazione del programma annuale o pluriennale delle attività dell'Associazione;
4. eleggere, a scrutinio segreto, salvo acclamazione, i componenti del Consiglio Direttivo, dell'Organo di controllo e del Collegio dei Garanti secondo le modalità di cui agli artt. 11, 15 e 16;
5. deliberare, su proposta del Consiglio Direttivo, l'approvazione del Regolamento Generale;
6. deliberare, su proposta del Consiglio Direttivo, l'approvazione del Regolamento Aziendale;
7. deliberare, su proposta del Consiglio Direttivo, l'approvazione del Regolamento Elettorale;
8. deliberare, su proposta del Consiglio Direttivo, l'approvazione della Carta dei Servizi;
9. deliberare, su proposta del Consiglio Direttivo, l'approvazione di qualsiasi regolamento necessario al buon funzionamento dell'Associazione e degli organi sociali;
10. nominare la Commissione elettorale e verifica poteri;
11. stabilire il numero dei componenti il Consiglio Direttivo
12. stabilire il numero dei componenti l'Organo di Controllo;
13. determinare il compenso dei componenti eletti in seno all'Organo di Controllo, con esclusione del membro nominato dall'OTC;
14. determinare l'importo della quota di ammissione e della quota sociale annuale;

15. assumere i provvedimenti di decadenza e di esclusione dei soci ai sensi dell'art. 8;  
L'Assemblea straordinaria ha il compito di:
16. deliberare lo scioglimento dell'Associazione e la devoluzione del patrimonio ai sensi degli artt. 22 e 23;
17. deliberare sulle modifiche dello statuto proposte dal Consiglio Direttivo.

### ASSEMBLEA DEI SOCI – CONFRONTO 2024 / 2025

VOCE DI CONFRONTO	ANNO 2024	ANNO 2025
Assemblee straordinarie	0	0
Assemblee ordinarie	2	2
Prima Assemblea ordinaria	27 giugno 2024	27 giugno 2025
Modalità di svolgimento	<b>MISTA</b> Presenza: Avellino, Sala Gialla del Polo Giovani – Diocesi di Avellino. Videoconferenza: su piattaforma Zoom	<b>PRESENZA</b> Presenza: Mercogliano (AV) presso Green Park Hotel 4 Star
ETS partecipanti	<b>99 ETS su 231 aventi diritto</b> 70 ODV, 27 APS, 1 ONLUS, 1 Società di Mutuo Soccorso	<b>66 ETS su 254 aventi diritto</b> 48 ODV, 17 APS, 1 Altro ETS
Percentuale partecipazione	<b>42,86%</b>	<b>25,98%</b>

VOCE DI CONFRONTO	ANNO 2024	ANNO 2025
<b>Interventi istituzionali</b>	Lectio del Prof. Giuseppe Acocella, Magnifico Rettore dell'Università Telematica Giustino Fortunato di Benevento, sul tema:  "Legge e Terzo Settore negli ultimi 20 anni"	Attribuzione riconoscimento "Irpinia Sannio Capitale Italiana del Dono 2025" e condivisione del programma Interventi istituzionali: - Ivan Nissoli Presidente Istituto Italiano della Donazione (IID), - Chiara Tommasini (CSVnet), - Domenico Credendino (OTC Campania-Molise), - Vittorio D'Alessio (Sindaco di Mercogliano) - Michele Formato (Assessore ai Servizi Sociali del Comune di Pietrelcina).
<b>Principali deliberazioni</b>	Approvazione: Bilancio di esercizio 2023; Bilancio Sociale 2023; Carta dei Servizi; aggiornamento base associativa e quota sociale 2024; Regolamento servizi di supporto tecnico-logistico.	Approvazione Rendiconto di gestione 2024; Bilancio Sociale 2024; aggiornamento base associativa e quota sociale 2025; iscrizione al 5x1000; Programma "Irpinia Sannio Capitale Italiana del Dono 2025".
<b>Seconda Assemblea ordinaria</b>	18 novembre 2024	18 novembre 2025
<b>Modalità di svolgimento</b>	Videoconferenza su piattaforma Zoom	Videoconferenza su piattaforma Zoom
<b>ETS partecipanti</b>	<b>101 ETS su 256 aventi diritto</b> 75 ODV, 25 APS, 1 Altro ETS	<b>94 ETS su 234 aventi diritto</b> 71 ODV, 22 APS, 1 Altro ETS
<b>Percentuale partecipazione</b>	<b>39,45%</b>	<b>40,17%</b>

<b>VOCE DI CONFRONTO</b>	<b>ANNO 2024</b>	<b>ANNO 2025</b>
<b>Principali deliberazioni assembleari</b>	<p>Approvazione:                      Analisi dei bisogni 2025-2027;                      Programmazione e Preventivo di gestione;                      Disciplinare per l'erogazione dei servizi di supporto tecnico-logistico;                      Base associativa e organi sociali.</p>	<p>Approvazione:                      Programmazione, Preventivo di gestione 2026 e documentazione prevista dall'art. 3 delle Linee Guida 2026 del 29.07.2025</p>
<b>DATI DI SINTESI ANNUALE</b>		
<b>Partecipazione complessiva annuale</b>	<b>200 ETS SOCI PRESENTI SU 487 AVENTI DIRITTO</b>	<b>160 ETS SOCI PRESENTI SU 488 AVENTI DIRITTO</b>
<b>Percentuale complessiva annuale</b>	<b>41,07%</b>	<b>32,79%</b>
<b>Elementi qualificanti</b>	<p>Consolidamento degli strumenti di governance e programmazione pluriennale dei servizi.</p>	<p>Rafforzamento del ruolo istituzionale del CSV attraverso il riconoscimento di "Capitale Italiana del Dono 2025"                      Accesso al 5x1000.</p>

## VALUTAZIONE D'IMPATTO DELLE ATTIVITÀ ASSEMBLEARI 2024-2025

Ambito di analisi	Evidenze 2024	Evidenze 2025	Valutazione d'impatto
<b>Partecipazione associativa</b>	200 presenze complessive alle Assemblee (41,07%)	160 presenze complessive alle Assemblee (32,79%)	La partecipazione complessiva registra una flessione rispetto all'anno precedente, determinata principalmente dalla minore adesione all'assemblea svolta esclusivamente in presenza nel giugno 2025.
<b>Partecipazione da remoto</b>	101 ETS partecipanti (39,45%)	94 ETS partecipanti (40,17%)	La partecipazione alle assemblee svolte in videoconferenza si mantiene sostanzialmente stabile, confermando l'efficacia degli strumenti digitali di coinvolgimento della base sociale.
<b>Trasparenza e rendicontazione</b>	Approvazione Bilancio di esercizio e Bilancio Sociale 2023	Approvazione Rendiconto di gestione e Bilancio Sociale 2024	Garantita continuità nei processi di rendicontazione economica e sociale, rafforzando trasparenza e accountability verso gli associati e gli stakeholder.
<b>Programmazione strategica</b>	Analisi dei bisogni 2025-2027 e Programmazione 2025	Programmazione e Preventivo di gestione 2026	Consolidata la capacità di pianificazione e programmazione delle attività e dei servizi del CSV.
<b>Governance associativa</b>	Aggiornamento base associativa, quota sociale, Carta dei Servizi e regolamenti operativi	Aggiornamento base associativa e definizione di nuove opportunità di sviluppo istituzionale	Rafforzata la capacità di governo dell'Ente e l'adeguamento degli strumenti organizzativi alle esigenze del territorio.
<b>Posizionamento istituzionale</b>	Approfondimento culturale sul ruolo del Terzo Settore con il Rettore Giuseppe Acocella	Celebrazione del riconoscimento "Irpinia Sannio Capitale Italiana del Dono 2025" con la partecipazione dei principali rappresentanti del sistema nazionale dei CSV e della donazione	Significativo incremento della visibilità istituzionale e del riconoscimento del ruolo del CSV a livello territoriale e nazionale.

Ambito di analisi	Evidenze 2024	Evidenze 2025	Valutazione d'impatto
Sostenibilità economica	Ordinaria gestione delle risorse disponibili	Iscrizione del CSV Irpinia Sannio ETS al 5x1000	Apertura a nuove opportunità di sostegno economico e diversificazione delle fonti di finanziamento.

## Valutazione complessiva

L'attività assembleare del biennio 2024-2025 evidenzia la piena funzionalità degli organi associativi e la capacità del CSV Irpinia Sannio ETS di garantire processi decisionali partecipati, trasparenti e coerenti con le proprie finalità istituzionali.

Il 2024 è stato caratterizzato dal consolidamento degli strumenti di governance, della programmazione pluriennale e dei servizi rivolti agli Enti del Terzo Settore. Il 2025 ha rappresentato un anno di particolare rilevanza istituzionale grazie al riconoscimento di **"Irpinia Sannio Capitale Italiana del Dono 2025"**, all'avvio del percorso di accesso al **5x1000** e al rafforzamento delle relazioni con gli organismi nazionali e territoriali del Terzo Settore.

Pur registrando una diminuzione della partecipazione complessiva rispetto al 2024, il livello di coinvolgimento degli associati rimane significativo e conferma la capacità del CSV di promuovere una governance inclusiva, rappresentativa e orientata allo sviluppo del volontariato e del Terzo Settore nelle province di Avellino e Benevento.

### 3.1.2 CONSIGLIO DIRETTIVO

Il Consiglio Direttivo è l'organo di governo dell'Associazione e delibera su tutte le materie non riservate specificamente all'Assemblea.

È eletto dall'Assemblea.

In particolare, il Consiglio Direttivo:

- a. provvede all'amministrazione dell'Associazione ivi compreso l'acquisto, la vendita o la permuta di beni immobili e mobili;
- b. adotta tutti gli atti di ordinaria e straordinaria amministrazione;
- c. determina le sedi operative dell'Associazione;
- d. predispone per l'Assemblea dei soci, su proposta del Direttore, il programma annuale o pluriennale generale delle attività, le conseguenti scelte relative alla struttura e al funzionamento dell'Associazione;
- e. decide, su proposta del Direttore, assunzioni, promozioni, avanzamenti di livello e licenziamenti del personale dipendente, avvio e interruzione di rapporti di collaborazione sia continuativa sia occasionale e di consulenza;

- f. predisporre, su proposta del Direttore, il bilancio preventivo e consuntivo e lo sottoporre all'approvazione dell'Assemblea;
- g. ricevere le domande di adesione di nuovi soci e su di esse esprimere motivato parere entro sei mesi deliberando in merito l'ammissione o il rigetto;
- h. ratificare i provvedimenti d'urgenza adottati dal Presidente;
- i. proporre all'Assemblea i provvedimenti di decadenza o esclusione da socio per le seguenti ragioni:
  - a. attività in contrasto con le finalità statutarie; attività in contrasto con le deliberazioni degli organi sociali dell'Associazione;
  - b. assenza non giustificata a tre assemblee consecutive;
  - c. mancato pagamento della quota sociale a seguito di sollecito e comunque entro il primo bimestre dell'anno successivo.
- j. provvedere al suo interno alla elezione del Presidente, Vice Presidente e del Tesoriere;
- k. redigere il Regolamento Generale, da sottoporre all'approvazione dell'Assemblea;
- l. proporre all'Assemblea qualsiasi regolamento necessario al buon funzionamento dell'Associazione e degli organi sociali;
- m. approvare l'organigramma;
- n. provvedere alla predisposizione del Regolamento aziendale da sottoporre all'approvazione dell'Assemblea;
- o. redigere la Carta dei Servizi da sottoporre all'approvazione dell'Assemblea;
- p. assumere i provvedimenti disciplinari di sua competenza;
- q. prendere in via d'urgenza, i provvedimenti che reputa necessari nell'interesse dell'Associazione;
- r. proporre all'Assemblea le modifiche statutarie;
- s. istituire commissioni o gruppi di studio, anche con esperti al di fuori degli iscritti all'Associazione, per l'analisi di determinati problemi o con compiti di consulenza per i vari settori di attività;
- t. autorizzare il Presidente a stare in giudizio sia dinanzi agli organi giurisdizionali ed amministrativi che dinanzi ai collegi arbitrali per tutte le eventuali controversie di interesse dell'Associazione;
- u. istituire sportelli territoriali dell'Associazione;
- v. compiere ogni altra funzione ed esercitare qualunque altro potere che il presente statuto non attribuisce specificamente ad altri organi dell'Associazione.

## SEDUTE DEL CONSIGLIO DIRETTIVO

Il Consiglio Direttivo è composto da un numero sempre pari di soci stabilito dall'Assemblea, compreso tra 4 e 12 componenti, nella riunione assembleare che precede ogni triennio e ogni provincia (Avellino-Benevento) deve essere rappresentata da un numero uguale di consiglieri.

<b>Consiglio Direttivo</b>			
<b>In carica dal 01 gennaio 2023 al 31 dicembre 2025</b>			
<b>Ruolo</b>	<b>Nominativo</b>	<b>Denominazione ETS Provincia</b>	<b>Tipologia</b>
<b>Presidente</b>	Raffaele Amore	Oleando cultura arte e territorio (BN)	ODV 1° Livello
<b>Vicepresidente</b>	Marco Curcio	Misericordia di San mango Sul Calore O.D.V. (AV)	ODV 1° Livello
<b>Consigliere</b>	Don Giuseppe Campagnuolo	Il Cireneo O.D.V. (BN)	ODV 1° Livello
<b>Consigliere</b>	Luca Cioffi	Innova ETS(AV)	ODV 1° Livello
<b>Consigliere</b>	Francesco Giacobbe	Impegno e solidarietà Odv (AV)	ODV 1° Livello
<b>Consigliere</b>	Pasquale Napolitano	Nuova arte 2 (BN)	APS 1° Livello
<b>Consigliere</b>	Giovanni De Mizio	Pubblica Assistenza per la Buona Sanità Molisannio (BN)	OdV 1° Livello
<b>Consigliere</b>	Antonio Romano	Gruppo Fratres di Dugenta Odv (BN)	OdV 1° Livello
<b>Consigliere</b>	Romeo Ninno D'Adamo	La Casa sulla roccia -Centro di solidarietà Odv (AV)	OdV 1° Livello
<b>Consigliere</b>	Michele Carifano	Associazione Volontariato Genitori di Disabili GIADA (AV)	OdV 1° Livello
<b>Consigliere</b>	Antonietta Raduazzo	Bagliori di Luce ODV – Flumeri (AV)	OdV 1° Livello
<b>Consigliere</b>	Pasquale Orlando	Simposio Immigrati (BN)	OdV 1° Livello

A seguito delle dimissioni del Consigliere Michele De Luca ai sensi dell'art.17 dello Statuto vigente quest'ultimo è stato sostituito dal primo dei non eletti tra i consiglieri della Provincia di Avellino, Michele Carifano, in rappresentanza dell'ETS ASSOCIAZIONE VOLONTARIATO GENITORI DI DISABILI GIADA (ratifica assembleare del 18 Novembre 2025).

#### SEDUTE DEL CONSIGLIO DIRETTIVO ANNO 2024

N.	DATA	PRESENTI	INIZIO	FINE	DURATA_ORE
1	14-mar-24	10	18:00	19:45	1h 45min
2	31-mag-24	8	20:00	21:45	1h 45min
3	14-giu-24	9	15:00	18:35	3h 35min
4	26-giu-24	8	19:00	20:30	1h 30min
5	08-lug-24	8	19:00	20:30	1h 30min
6	03-set-24	8	19:00	21:30	2h 30min
7	04-ott-24	9	19:30	21:30	2h 0min
8	13-nov-24	9	18:00	20:13	2h 13 minuti

**Il Consiglio Direttivo si è riunito 8 volte per una durata totale delle sedute pari a 16 ore e 48 minuti.**

#### SEDUTE DEL CONSIGLIO DIRETTIVO ANNO 2025

	N. SEDUTE	DATA	COMPONENTI PRESENTI	INIZIO	FINE	DURATA_ORE
	1	23-gen-25	11	18:30	21:00	2h 30min
	2	10-mar-25	9	20:00	21:00	1h
	3	05-mag-25	8	18:00	22:45	4h 45min
	4	18-giu-25	8	19:00	21:00	2h
	5	15-lug-25	9	19:00	21:30	2h 30min
	6	29-sett-25	7	18:30	20:30	2h
	7	24-ott-25	9	15:30	16:45	1h 15min
	8	13-nov-25	12	17:00	19:00	2h
<b>TOT.</b>	<b>8</b>					<b>18h</b>

### RIUNIONI DEL CONSIGLIO DIRETTIVO BIENNIO 2024/2025

ANNO	N. SEDUTE CD	MEDIA PRESENZA COMPONENTI CD	TOT. ORE
2024	8	9	16h 48min
2025	8	9	18h

#### 3.1.3 PRESIDENTE

È il legale rappresentante dell'Associazione ed ha il potere di firma di fronte ai terzi e anche in giudizio e provvede all'osservanza delle disposizioni statutarie ed alla disciplina sociale.

Il Presidente vigila e cura che siano attuate le delibere del consiglio direttivo e dell'assemblea. Il Presidente assolve al ruolo politico e svolge attività di gestore tutelando l'Associazione.

In particolare, il Presidente:

- a) convoca l'Assemblea assumendone la presidenza;
- b) indice le riunioni del Consiglio Direttivo assumendone la presidenza;
- c) firma la corrispondenza e, in unione con il Direttore, la documentazione ed i registri sociali;
- d) prende ogni provvedimento d'urgenza anche se non contemplato nel presente articolo, compresi atti cautelativi e conservativi, anche di carattere giudiziario, salvo sottoposizione alla ratifica del Consiglio Direttivo nella prima riunione successiva al provvedimento;

Nelle votazioni, in caso di parità, il suo voto vale doppio.

Il mandato del Presidente coincide temporalmente con quello del Consiglio Direttivo.

La carica di Presidente comunque non potrà essere ricoperta per un periodo superiore a quanto previsto dall'art. 61 lett j del CTS D. Lgs 117/2017.

#### 3.1.4 ORGANO DI CONTROLLO

È costituito da tre o cinque componenti effettivi e due supplenti eletti dall'Assemblea tra persone che non hanno altre cariche all'interno dell'Associazione, né rapporti economici di alcun tipo con la medesima, considerati i requisiti di cui all'art. 9 del presente Statuto. Almeno un membro effettivo ed uno supplente devono essere scelti tra i revisori legali iscritti nell'apposito registro. I

restanti membri, se non iscritti in tale registro, devono essere scelti tra gli associati iscritti negli albi professionali individuati con decreto del ministero della giustizia.

Deve essere garantita la nomina di almeno un membro effettivo ed uno supplente per ogni Provincia per l'Organo di Controllo costituito da tre componenti.

Deve essere garantita la nomina di almeno due membri effettivi ed uno supplente per ogni Provincia per l'Organo di Controllo costituito da cinque componenti.

I componenti dell'Organo di controllo rimangono in carica per tre anni e sono rieleggibili.

L'Organo di controllo vigila sull'osservanza della legge e dello statuto e sul rispetto dei principi di corretta amministrazione, anche con riferimento alle disposizioni del decreto legislativo 8 giugno 2001,

n. 231, qualora applicabili, nonché sull'adeguatezza dell'assetto organizzativo, amministrativo e contabile e sul suo concreto funzionamento.

Esercita inoltre il controllo contabile nel caso in cui non sia nominato un soggetto incaricato della revisione legale dei conti o nel caso in cui un suo componente sia un revisore legale iscritto nell'apposito registro.

I componenti dell'organo di controllo hanno il diritto di assistere alle riunioni del Consiglio Direttivo e dell'Assemblea.

ORGANO DI CONTROLLO		
Ruolo	Nominativo	Iscrizione all'Albo
<b>Presidente di nomina OTC Campania - Molise</b>	Severino Freda	ODCEC AVELLINO N. 138168
<b>Componente</b>	Michele Fusco	ODCEC – BENEVENTO N. 564
<b>Componente</b>	Armando Acerra	ODCEC - AVELLINO N. 493

L'Organo di Controllo, inizialmente composto da cinque membri, a seguito delle dimissioni volontarie di due componenti, è stato ridotto a 3 membri (delibera assembleare del 18 Novembre 2024).

Anno	Numero riunioni dell'Organo di Controllo
2024	7
2025	4
<b>Totale biennio</b>	<b>11</b>

### 3.1.5 COLLEGIO DEI GARANTI

Il Collegio dei Garanti è organo di garanzia statutaria, regolamentare e di giurisdizione interna; interpreta le norme statutarie e regolamentari e dà pareri sulla loro corretta applicazione; dirime le controversie insorte tra soci, tra questi e gli organi sociali, fra organi sociali.

Il Collegio dei Garanti è composto da tre membri effettivi e due supplenti appartenenti alla categoria dei soci effettivi.

Deve essere garantita la nomina di almeno un membro effettivo ed uno supplente per ogni Provincia.

È eletto dall'Assemblea secondo le modalità di cui all'art. 10 e dagli articoli 17 e 18 dello Statuto vigente.

Il Collegio dopo l'elezione nomina al suo interno il Presidente e il Vice Presidente.

Non sono inoltre eleggibili nel Collegio dei Garanti il personale dipendente dell'Associazione e i rappresentanti con legami di parentela di qualsiasi ordine e grado con dipendenti o altri membri di organi sociali.

COLLEGIO DEI GARANTI			
IN CARICA DAL 01 GENNAIO 2023 AL 31 DICEMBRE 2025			
Ruolo	Nominativo	Denominazione ETS Provincia	Tipologia
Presidente	Pietro Delle Cave	Associazione Federazione Pro-Vita (BN)	ODV 1° Livello
Componente	Emilio Capriolo	Fraternita di Misericordia di Avellino Odv (AV)	ODV 1° Livello
Componente	Giovanni Iannucci	Pubblica Assistenza di Frasso Telesino - Odv (BN)	ODV 1° Livello

## 4. LE RISORSE UMANE

### - FUNZIONIGRAMMA ED ASSETTO ORGANIZZATIVO

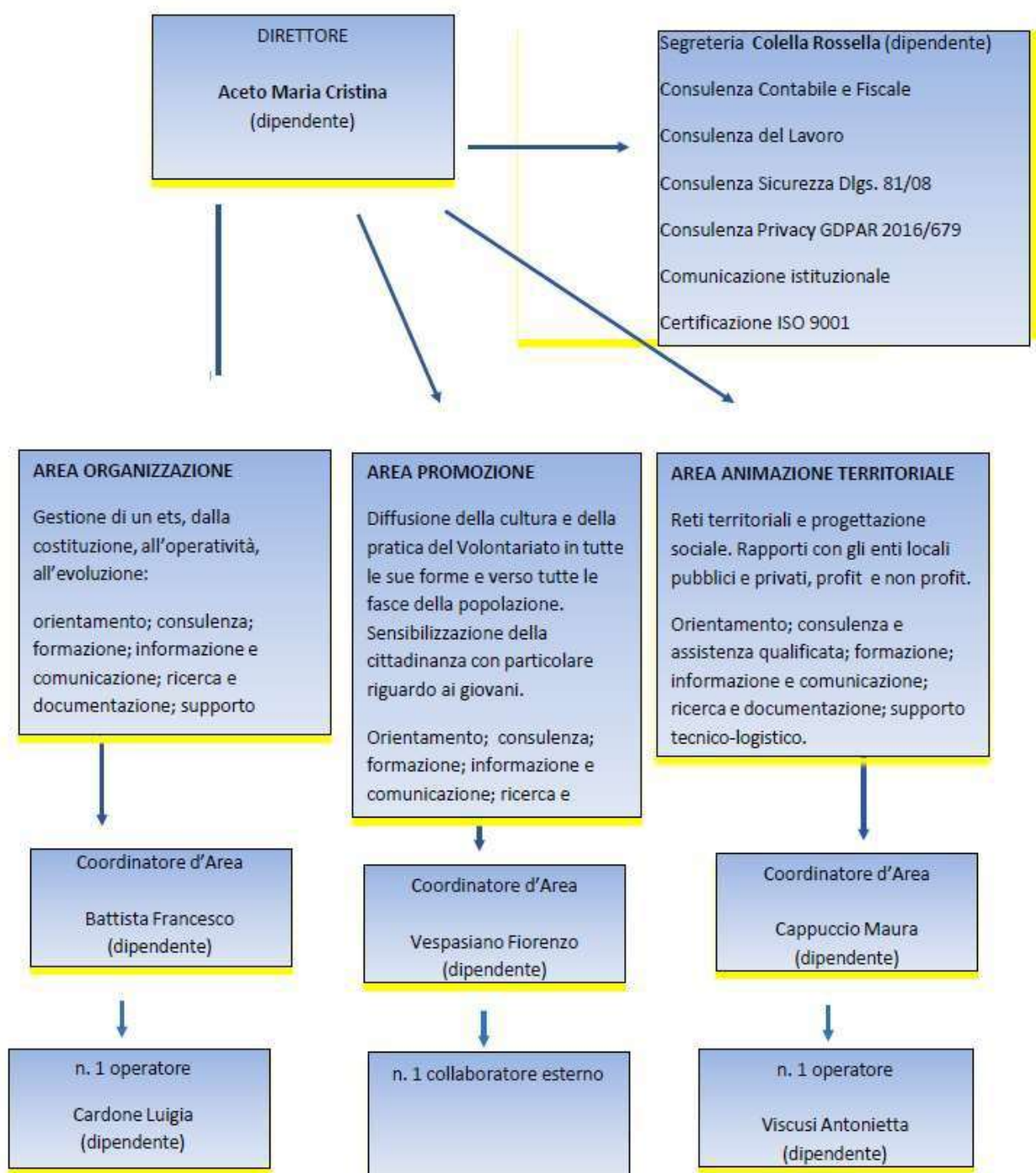

## 5 OBIETTIVI ED ATTIVITÀ

### 5.1 ANALISI DEI BISOGNI

Il CSV Irpinia Sannio ETS in vista della Programmazione triennale 2025-2027 con riferimento all'analisi dei bisogni:

- ha condotto l'indagine nel periodo intercorso tra il 07 marzo 2024 e il 23 ottobre 2024;
- l'ha aggiornata nel 2025 rivolgendosi ai soli ETS non intercettati nel 2024;
- l'aggiognerà nel 2026 rivolgendosi agli ETS non intercettati né nel 2024 né nel 2025.

Il CSV Irpinia Sannio ETS conduce in modo programmato e continuativo (all'inizio di ogni triennio e con aggiornamento annuale) l'indagine conoscitiva sulle necessità specifiche e prioritarie dei Volontari e degli ETS aventi sede ed operanti prevalentemente sul territorio interprovinciale di Avellino-Benevento per:

- definire gli obiettivi strategici triennali;
- rimodulare annualmente le attività se necessario ed erogare servizi capaci di soddisfare i bisogni rilevati.

Per l'analisi dei bisogni il CESVOLAB ha impiegato diversi strumenti di rilevazione differenziati per tipologia.

#### A) STRUMENTI QUANTITATIVI

- **Dati Istat andamento demografico.**
- **Dati Istat situazione socio-economica.**
- **Dati ministeriali e regionali RUNTS al 20/09/2024 ed al 31/12/2025**, così come riportati nell'analisi del Contesto pag. 36
- **Ideazione e somministrazione di questionari da parte del CESVOLAB.** E' stata, infatti, effettuata la somministrazione di due diversi questionari Google Forms on line, di cui uno destinato agli ETS/VOLONTARI ed uno per gli Enti locali.

I questionari sono stati inviati via email/pec; mediante sms whatsapp; a: N° 262 ETS SOCI; N° 123 ETS NON SOCI; N° 196 ENTI LOCALI. Inoltre i due questionari sono stati pubblicati e messi in evidenza sul sito [www.cesvolab.it](http://www.cesvolab.it) e sponsorizzati su Facebook.

**II QUESTIONARIO ENTI LOCALI** (n. 22 domande a risposta chiusa). Hanno risposto N.13 Enti, principalmente pubblici (8) e non profit (4) e un ente profit, attivi soprattutto in assistenza sociale e salute (7 enti) e ambiente (2 enti). La maggior parte collabora regolarmente con altri ETS (10 enti), ritiene essenziale il ruolo del volontariato (11 enti) e valuta positivamente l'impatto delle proprie attività, pur con margini di miglioramento. Le sfide principali riguardano la carenza di volontari (7 enti) e risorse finanziarie (4 enti). Digitalizzazione, coinvolgimento della comunità e raccolta fondi emergono come priorità

future, mentre la sostenibilità è garantita dal coinvolgimento locale (5 enti) e diversificazione delle risorse.

**II QUESTIONARIO ETS/VOLONTARI** (n.33 domande a risposta chiusa). Hanno risposto al questionario 120 ETS, di cui 70 ODV, 47 APS, 1 società operaia di mutuo soccorso e 2 cooperative sociali. La maggior parte è stata costituita tra il 2011 e il 2020 (44 ETS) e opera in assistenza sociale e salute (52 ETS). Gli ETS si distinguono per una dimensione media compresa tra 10 e 50 persone (74 ETS), con volontari prevalentemente tra i 25 e i 50 anni (90 ETS), ma con una scarsa presenza di giovani sotto i 25 anni, coinvolti solo in 9 ETS. Le attività per i più giovani riguardano soprattutto l'assistenza alle manifestazioni (34 ETS) e il supporto logistico (26 ETS). Tuttavia, il coinvolgimento giovanile presenta difficoltà significative per 66 ETS. Le principali sfide includono il coinvolgimento dei soci (73 ETS) e la scarsità di risorse (61 ETS). Le attività sono spesso indirizzate a comunità locali e minori. La digitalizzazione è ritenuta molto importante (73 ETS), così come l'innovazione, con 51 ETS che hanno implementato nuovi progetti. Infine, tra le priorità future spiccano il miglioramento della raccolta fondi e del coinvolgimento della comunità.

## **B) STRUMENTI QUALITATIVI**

- **Interviste.**

Sono stati intervistati complessivamente n. 16 amministratori locali (sindaci ed assessori del Comune di San Marco Dei Cavoti; Comune di San Giorgio La Molara; Comune di Montesarchio; Procura della Repubblica Di Benevento; Comune di Paternopoli; Comune di Torella Dei Lombardi; Comune di Guardia Sanframondi; Comune di Caposele; Comune di Lioni; Comune di Morra De Sanctis; Comune di Castel Baronia; Comune di Villanova Del Battista; Comune Di San Nicola Baronia; Comune di Montoro; Comune di Aiello del Sabato; Comune di Lauro).

Sono stati intervistati n. 11 rappresentanti di altri enti pubblici Regione Campania; Ministero del Lavoro e Welfare; Comune di Benevento; Rai; Senato della Repubblica; Ambito B3 Montesarchio; Asl Bn1; Centro per L'impiego Sant'Agata De' Goti. Sono stati intervistati n.5 rappresentanti di Reti/Articolazioni Territoriali di ETS: Acli Provinciale Benevento; Acli Campania; Associazione Cristiane Lavoratori Italiani Aps; ANSPI Campania; Forum Terzo Settore Campania; Coordinamento Misericordie Avellino.

E' stato intervistato n.1 rappresentante dell'Arcidiocesi Di Sant'Angelo dei Lombardi-Conza-Nusco-Bisaccia.

Sono stati intervistati sul futuro del volontariato in piccole comunità come quella di Benevento n.14 attori e personaggi del mondo dello spettacolo che hanno collaborato per un anno con la rete di ETS del Social Film Festival realizzato nell'ambito del progetto in rete il Mantello Condiviso: Antonio Guerra; Avati Pupi; Davide Carabellese; Denis Nazzari; Fabio Massa; Francesca Giuffrida; Generoso Ronga; Gianni Aureli; Jacopo Crisci; Luca Esposito; Max Nardari; Nicholas Antonacci; Valentina Galdi; Volpe Adriana. Tutte le interviste possono essere visionate sul canale youtube del CSV.

- **Focus group n. 22 incontri**, in n.22 Comuni diversi (di cui n.11 in provincia di Avellino e N.11 in provincia di Benevento) strategicamente selezionati perché non ancora raggiunti in modo diretto come territori. La scelta è stata orientata anche dalla presenza di ETS iscritti al RUNTS non ancora raggiunti. I luoghi d'incontro sono stati opportunamente individuati per promuovere le potenzialità del territorio. Infatti siamo stati ospiti del Museo Nazionale Caudino; Chiostro di Castel Baronia; di varie sedi consiliari di grande valore storico; piazze...
- **Lectio magistralis n.2** approfondimenti sul ruolo sociale del volontariato in Irpinia e Sannio e di una possibile risposta ai bisogni rilevati, condotte rispettivamente dal: Rettore dell'Università Giustino Fortunato di Benevento e dal Procuratore della Repubblica Generale di Napoli "Legalità e associazionismo. Leve per la valorizzazione delle Aree interne" con l'intervento a distanza di Luigi Bobba.
- **Letteratura esistente in materia** (CSVnet) Idee e stimoli raccolti, a maggio 2024, a Trento, in occasione del 3° Meeting nazionale dei presidenti dei CSV, a cui hanno partecipato oltre 60 rappresentanti dei Centri di Servizio per il Volontariato, giunti da tutta Italia. Bisogni e priorità del Terzo Settore su cui si è lavorato: ricambio generazionale nel volontariato; protagonismo del volontariato nella costruzione e co-programmazione delle politiche per la salute; protagonismo del volontariato in processi di sviluppo economico più innovativi e sostenibili; ruolo del terzo settore nei processi di valorizzazione e ripopolamento delle Aree interne.

## RISULTATI

Bisogni ricorrenti espressi dagli ETS: raccolta fondi e coinvolgimento di nuovi volontari soprattutto giovani; co-programmazione e co-progettazione con le Istituzioni pubbliche; progettazioni con gli enti profit; difficoltà logistiche; tavoli tematici permanenti; formazione qualificante; digitalizzazione ed uso efficace dei social media; presidio del territorio come tutela e prevenzione rispetto a calamità spesso determinate da azioni invasive ma anche abbandono dei terreni; valorizzazione dei beni culturali; sollecito delle pubbliche amministrazioni per l'affidamento di luoghi di cultura al Volontariato che risultano al momento non fruibili per carenze economiche; attività affinché non si perda la trasmissione delle tradizioni e della cultura dei territori interni; disagio psichico dei giovani; violenza di genere; adempimenti burocratici percepiti come insostenibili dalle piccole organizzazioni; accreditamento delle sedi associative presso il Dipartimento Politiche giovanili e Servizio Civile Universale; difficoltà nell'accesso alla progettazione con particolare attenzione ai Bandi Europei; prossimità; servizi itineranti; tavoli monotematici affinché gli ETS che hanno la stessa mission possano affrontare insieme problematiche comuni e proporre in rete idee progettuali ed azioni comuni; puntare sul benessere psicologico e psichico della persona per ridurre la tendenza al suicidio, agli incidenti e all'illegalità.

**Tutti i dati raccolti sono stati rielaborati per la definizione degli obiettivi strategici 2025/2027 su cui ha espresso parere favorevole l'assemblea degli associati che ha approvato la seguente indagine il 18 novembre 2024:**

1. Sostenere, Potenziare e far Crescere il Volontariato nelle Aree interne di Irpinia e Sannio focalizzando l'attenzione sui giovani e sulle potenzialità dei social media e della intelligenza artificiale.
2. Salvaguardare la continuità operativa del CSV Avellino Benevento pianificando la stabilità sull'impiego oculato, strategico, integrato con gli altri CSV della regione e funzionale delle risorse umane ed economiche assegnate e/o reperite.
3. Facilitare e sollecitare la co-programmazione e la co-progettazione tra ETS e amministrazioni pubbliche, ai sensi dell'art.55 del CTS, per realizzare cambiamenti a lungo termine nel contesto sociale di riferimento.
4. Intercettare nuove risorse (umane e finanziarie) per far fronte ai continui tagli economici preservando la sostenibilità nel tempo dei nostri servizi rispondenti alle specifiche esigenze del Volontariato locale.
5. Tutelare le piccole organizzazioni di terzo settore garantendo la prossimità ed aiutandole a superare lo sconforto determinato dall'eccessiva burocratizzazione e dalle difficoltà di diversa natura che rendono difficile anche il normale svolgimento delle più semplici azioni di sostegno e cura nei confronti dei più deboli.

## **BACINO DI UTENZA: NUMERO E TIPOLOGIA DEI SOGGETTI COINVOLTI NELL'INDAGINE**

### **TIPOLOGIA SOGGETTI COINVOLTI NUMERO SOGGETTI COINVOLTI**

Ets soci 262

Ets soci - di cui Sez. Odv 187

Ets soci - di cui Sez. Aps 69

Ets soci - di cui Sez. Altro Ets 6

Ets non soci 123

Ets non soci - di cui Sez. Odv 63

Ets non soci - di cui Sez. Aps 45

Ets non soci - di cui Sez. Altro Ets 15

Reti e articolazioni territoriali di Ets 5

Altre organizzazioni non profit 6

Enti pubblici 208

Volontari 768

Cittadini/aspiranti volontari 2239

Scuole e università 291

Volontari in ETS 385

Altri soggetti attivi nel sociale 17

Questa impostazione ha favorito una visione integrata, orientando l'azione dei CSV verso obiettivi comuni di rafforzamento del volontariato e di sviluppo delle comunità.

Nel rispetto di questo quadro nazionale, il CSV Irpinia Sannio ETS ha individuato i seguenti obiettivi strategici prioritari per il triennio 2022–2024:

## 5.2 PROGRAMMAZIONE 2025: SINTESI E SCADENZE

La programmazione 2025 si articola in fasi chiave con scadenze precise volte a garantire trasparenza, tempestività e coinvolgimento di tutti gli stakeholder.

### Le tappe fondamentali del percorso programmatico condiviso 2025:

- **entro il 30.09.2024** l'OTC Campania-Molise ha provveduto al riparto delle risorse 2025 tra i CSV della Campania ed ha comunicato a ciascun CSV del territorio di competenza la quota assegnata per l'annualità 2025;
- **entro le ore 12:00 del 20.11.2024**, il CSV Irpinia Sannio ETS ha trasmesso all'OTC Campania-Molise la Programmazione 2025;
- **entro il 20.12.2024**, l'OTC Campania-Molise ha ammesso a finanziamento la programmazione ricevuta, dandone comunicazione al CSV Irpinia Sannio ETS e all'ONC;
- **entro il 28.02.2025**, l'ONC ha provveduto al versamento del primo acconto pari al 30% dell'importo totale ammesso a finanziamento;
- **entro il 30.06.2025**, il CSV Irpinia Sannio ETS ha inviato all'OTC Campania-Molise le Schede sullo Stato di Avanzamento della Programmazione (SAP 2025), corredate dal Report;
- **entro il 31.07.2025**, l'OTC Campania-Molise si è riunito sullo Stato di Avanzamento della Programmazione 2025 del CSV Irpinia Sannio ETS non rilevando alcuna incongruenza;
- **entro il 31.07.2025**, l'ONC ha provveduto al versamento del secondo acconto pari al 30% dell'importo totale ammesso a finanziamento;
- **entro il 31.10.2025**, l'ONC ha provveduto al versamento del saldo pari al 40% dell'importo totale ammesso a finanziamento;
- **entro il 30 giugno 2026** il CSV Irpinia Sannio ETS invia all'OTC Campania-Molise la documentazione relativa alla rendicontazione 2025 (bilancio sociale, bilancio di esercizio, rendiconto di gestione modello ONC, schede attività di rendicontazione, ulteriori strumenti di ONC).

## 5.3 MODALITÀ DI EROGAZIONE DEI SERVIZI

Tutti i servizi erogati dal CSV Irpinia Sannio ETS sono promossi attraverso il sito istituzionale, la newsletter, i canali social e apposite campagne stampa, al fine di garantirne la massima visibilità e accessibilità da parte dei volontari e degli enti del terzo settore del territorio. Come mostrano i grafici che seguono, negli ultimi anni, il CSV ha progressivamente potenziato l'utilizzo del gestionale Open CSV, una piattaforma digitale dedicata alla richiesta e alla gestione dei servizi, con l'obiettivo di semplificare le procedure e favorire un accesso più autonomo ed efficiente.

### Richieste Servizi Generali attraverso il Gestionale Open csv –piattaforma multimediale e multiservizi

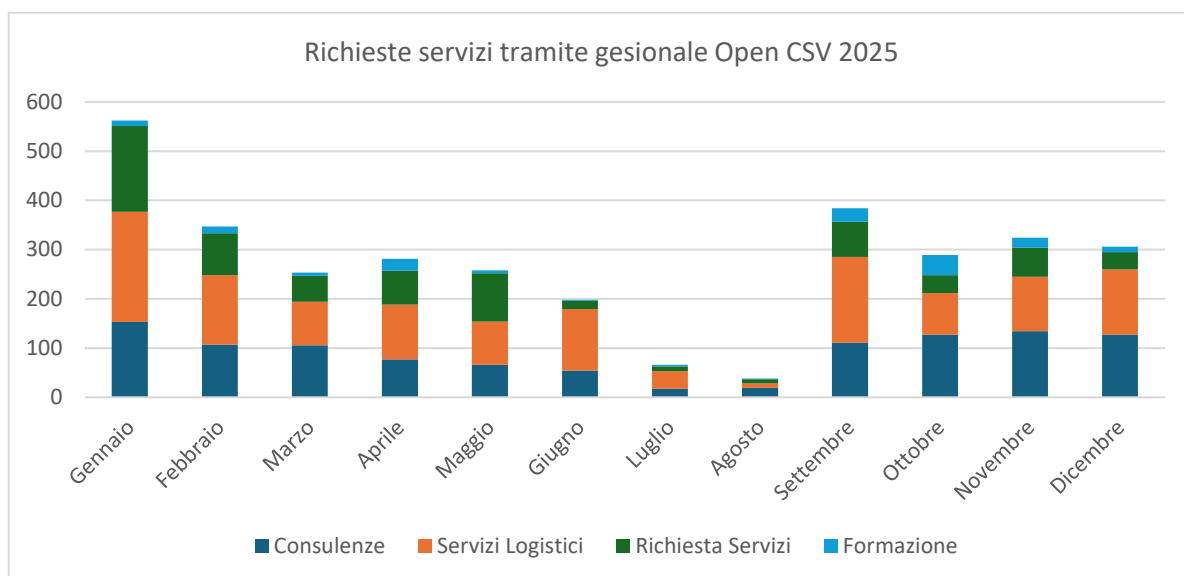

Anno 2025				
Mesi	Consulenze	Servizi Logistici	Richiesta Servizi	Formazione
Gennaio	153	224	174	11
Febbraio	107	141	85	14
Marzo	106	88	53	6
Aprile	77	111	69	24
Maggio	66	88	98	6
Giugno	54	125	17	2
Luglio	17	36	10	3
Agosto	19	9	9	1
Settembre	111	174	72	27
Ottobre	127	85	36	41
Novembre	134	111	59	20
Dicembre	127	133	35	11

Nel 2025 sono stati molto numerosi gli utenti che hanno fatto accesso per la prima volta al gestionale Open CSV per richiedere l'erogazione di un servizio. Tra questi anche liberi cittadini ed aspiranti volontari che si sono approcciati per la prima volta al mondo del volontariato.

**NUOVE RICHIESTE SERVIZI ATTRAVERSO OPEN CSV**

Rapporto tra Odv, APS e altri Ets censiti su Open CSV

Tipologia	Prima richiesta di servizi su Open CSV di Ets registrati	Totale di anagrafiche censite su Open CSV
APS	92	<b>473</b>
OdV	54	<b>484</b>
Altro ETS	18	<b>80</b>
Cittadini/Volontari	475	<b>2485</b>

n.b. il dato fornito è basato sul report totale di Ets, iscritti e non iscritti al Runts e di ETS che hanno cessato le proprie attività

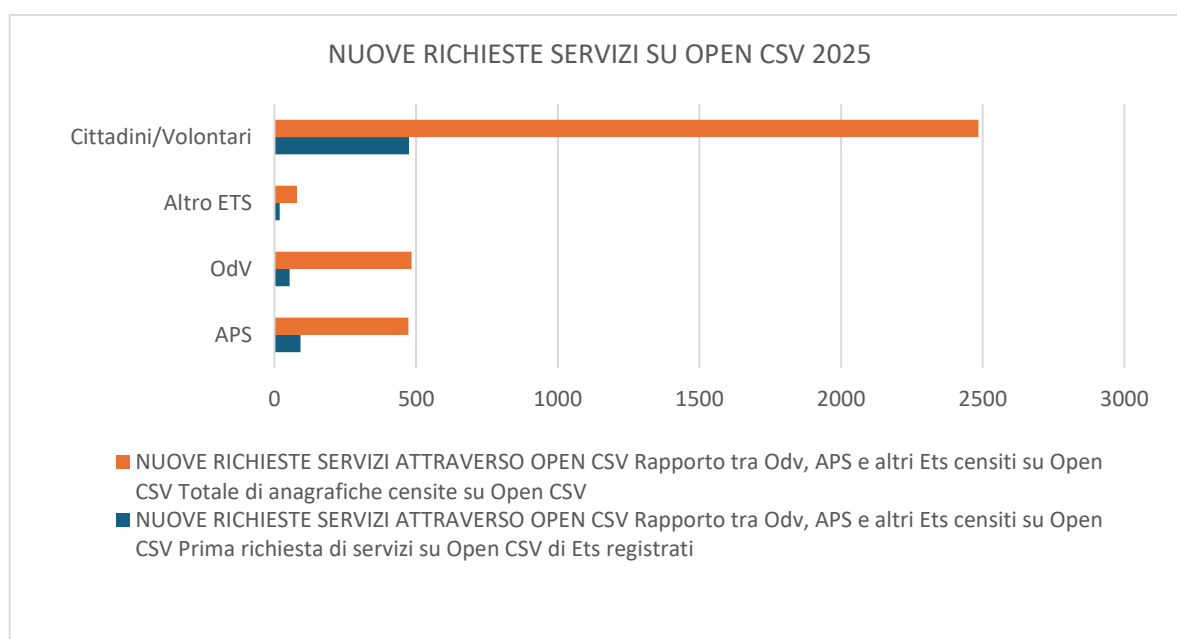

Sebbene l'impiego degli strumenti digitali per la richiesta dei servizi sia in costante evoluzione e rappresenti un'importante opportunità di semplificazione, la fase di fruizione continua a privilegiare il contatto diretto. La maggior parte degli utenti, infatti, sceglie ancora di recarsi fisicamente presso le sedi e gli sportelli territoriali, evidenziando come la prossimità e la relazione personale restino elementi fondamentali nell'erogazione dei servizi da parte del CSV.

Presso tutte le sedi, i volontari possono contare su un'assistenza gratuita, continuativa e personalizzata, calibrata sulle specifiche esigenze e coerente con i principi di equità, accessibilità e continuità che ispirano l'identità e l'azione del Centro di Servizio.

## 5.4 SERVIZI EROGATI NEL 2024

Tutti i dati riportati nella tabella che segue sono da intendersi senza ripetizioni.

TIPOLOGIE SERVIZI (ART. 63, C. 2, CTS)	FINALITÀ DEL SERVIZIO	N. COMPLESSIVO SERVIZI X AREA	N. VOLONTARI (INDIVIDUI) UTENTI DEI SERVIZI X AREA	N. E QUALIFICA GIURIDICA DI ETS UTENTI DEI SERVIZI
<b>PROMOZIONE, ORIENTAMENTO E ANIMAZIONE TERRITORIALE</b>	Dare visibilità ai valori del volontariato e all'impatto sociale dell'azione volontaria; promuovere la crescita della cultura della solidarietà e della cittadinanza attiva (giovani, scuole e università); facilitare l'incontro tra ETS e cittadini interessati al volontariato, enti pubblici e privati	<u><b>N.4 ATTIVITÀ</b></u> 1) Doniamoci un futuro. Dono Day Irpinia-Sannio 2024.  2) Il mantello condiviso. Parole e azioni di solidarietà.  3) Reti di inclusione.  4) Volontariato e impresa per un lavoro equo accessibile e green  <u><b>N. 45 ATTIVITÀ SPECIFICHE</b></u>	<b>N. 859 volontari</b>  <b>N. 604 aspiranti volontari</b>  <b>N. 2822 studenti</b>	<b>N. 134 Tot. ODV</b>  <b>N. 38 Tot. APS</b>  <b>N. 3 Tot. ALTRO ETS</b>  N. 78 ODV socie N. 56 ODV non socie  N. 21 APS SOCIE  N. 17 APS non socie  1 Altri ETS SOCI 2 Altri ETS non soci
<b>FORMAZIONE</b>	Qualificare i volontari o gli aspiranti volontari; far acquisire	<u><b>N.4 ATTIVITÀ</b></u> 1) Assistenza educativa ai disabili.	<b>N. 467 volontari</b> <b>N. 28 aspiranti volontari</b>	<b>N. 41 Tot. ODV</b>  <b>N. 35 Tot. APS</b>

TIPOLOGIE SERVIZI (ART. 63, C. 2, CTS)	FINALITÀ DEL SERVIZIO	N. COMPLESSIVO SERVIZI X AREA	N. VOLONTARI (INDIVIDUI) UTENTI DEI SERVIZI X AREA	N. E QUALIFICA GIURIDICA DI ETS UTENTI DEI SERVIZI
	<p>consapevolezza dell'identità e del ruolo del volontario e maggiori competenze trasversali, progettuali, organizzative a fronte dei bisogni della propria organizzazione e della comunità di riferimento</p>	<p>2) Patente europea per il computer.</p> <p>3) Primo soccorso, utilizzo del defibrillatore e gestione dei traumi invalidanti.</p> <p>4) Protezione civile.</p> <p><b><u>N. 20 ATTIVITÀ SPECIFICHE</u></b></p> <p><b><u>N. 144 ORE DI FORMAZIONE</u></b></p>	<p><b>N. 85 studenti</b></p>	<p><b>N. 3 Tot. ALTRO ETS</b></p> <p>N. 38 ODV socie</p> <p>N. 3 ODV non socie</p> <p>N. 18 APS socie</p> <p>N. 17 APS non socie</p> <p>1 Altri ETS soci</p> <p>2 Altri ETS non soci</p>
<p><b>CONSULENZA, ASSISTENZA QUALIFICATA ED ACCOMPAGNAMENTO</b></p>	<p>Rafforzare competenze e tutele dei volontari (ambito giuridico, fiscale, assicurativo, del lavoro, progettuale, gestionale, organizzativo, rendicontativo, ricerca fondi, accesso al credito);</p>	<p><b><u>N.3 ATTIVITÀ</u></b></p> <p>1) Consulenza contabile e fiscale per gli ETS.</p> <p>2) Consulenza legale. Tutele ed adempimenti per gli ETS.</p> <p>3) Comunicazione efficace. Web e marketing e servizi digitali per gli ETS.</p>	<p><b>N. 339 volontari</b></p> <p><b>N. 97 aspiranti volontari</b></p>	<p><b>N. 181 Tot. ODV</b></p> <p><b>N. 127 Tot. APS</b></p> <p><b>N. 9 Tot. ALTRO ETS</b></p> <p>N. 61 ODV socie</p> <p>N. 120 ODV non Socie</p>

TIPOLOGIE SERVIZI (ART. 63, C. 2, CTS)	FINALITÀ DEL SERVIZIO	N. COMPLESSIVO SERVIZI X AREA	N. VOLONTARI (INDIVIDUI) UTENTI DEI SERVIZI X AREA	N. E QUALIFICA GIURIDICA DI ETS UTENTI DEI SERVIZI
		<p><b><u>N.1550 ATTIVITA' SPECIFICHE</u></b></p> <p>Consulenze:</p> <p>N. 720 legali</p> <p>N. 221 amministrative</p> <p>N. 58 progettuali</p> <p>N. 199 comunicazione</p> <p>N. 344 contabile/fiscale</p> <p>N. 8 workshop</p> <p><b><u>N. 73 ore consulenze di gruppo</u></b> su comunicazione efficace e social media manager</p>		<p>N. 18 APS SOCIE</p> <p>N. 109 APS non Socie</p> <p>1 Altri ETS SOCI 8 Altri ETS non soci</p>
<b>INFORMAZIONE E COMUNICAZIONE</b>	Incrementare qualità e quantità di informazioni utili al volontariato; supportare la promozione delle iniziative	<p><b><u>N.1 ATTIVITÀ</u></b></p> <p>1) La buona comunicazione del Volontariato.</p>	<p><b>N. 346 volontari</b></p> <p><b>N. 43 di aspiranti volontari</b></p>	<p><b>N. 122 Tot. ODV</b></p> <p><b>N. 95 Tot. APS</b></p> <p><b>N. 18 Tot. ALTRO ETS</b></p>

TIPOLOGIE SERVIZI (ART. 63, C. 2, CTS)	FINALITÀ DEL SERVIZIO	N. COMPLESSIVO SERVIZI X AREA	N. VOLONTARI (INDIVIDUI) UTENTI DEI SERVIZI X AREA	N. E QUALIFICA GIURIDICA DI ETS UTENTI DEI SERVIZI
	di volontariato; sostenere il lavoro di rete degli ETS tra loro e con altri; accreditare il volontariato come interlocutore autorevole; mettere a disposizione banche dati e conoscenze sul	N. 101 campagne social N. 31 comunicati stampa N.47 fotoreportage N.45video-reportage N.127 newsletter N. 107 campagne whatsapp  <u><b>N. ATTIVITÀ SPECIFICHE 458</b></u>		N. 119 ODV socie N. 3 ODV non socie  N. 78 APS SOCIE M. 17APS non socie  N. 1Altri ETS SOCI N. 17 Altri ETS non soci
<b>SUPPORTO TECNICO-LOGISTICO</b>	Facilitare o promuovere l'operatività dei volontari (spazi, supporto tecnico-logistico strumenti, attrezzature).	<u><b>N.2 ATTIVITÀ</b></u> 1) Progettazione, grafica e stampa.  2) Noleggio e concessione ETS mezzi e attrezzature informatiche.  <u><b>N.506 ATTIVITÀ SPECIFICHE</b></u>	<b>N. 1031 volontari</b> <b>N. 299 aspiranti volontari</b> <b>volontari</b>	<b>N. 74 Tot. ODV</b> <b>N. 21 Tot. APS</b> <b>N. 9 Tot. ALTRO ETS</b>  N. 61 ODV socie N. 13 ODV non socie N. 18 APS SOCIE

TIPOLOGIE SERVIZI (ART. 63, C. 2, CTS)	FINALITÀ DEL SERVIZIO	N. COMPLESSIVO SERVIZI X AREA	N. VOLONTARI (INDIVIDUI) UTENTI DEI SERVIZI X AREA	N. E QUALIFICA GIURIDICA DI ETS UTENTI DEI SERVIZI
				N. 3APS non socie  N. 1Altri ETS SOCI N. 8 Altri ETS non soci
<b>RICERCA E DOCUMENTAZIONE</b>	Raffronto con il contesto regionale e interregionale, mediante la condivisione di servizi, funzioni e competenze.	<u><b>N.1 ATTIVITÀ</b></u>  1) Banca dati degli ETS.  <u><b>N. 17 ATTIVITÀ SPECIFICHE</b></u>	<b>N. 346 volontari</b> <b>N. 47 aspiranti volontari</b>	<b>N. 122 Tot. ODV</b>  <b>N. 95 Tot. APS</b>  <b>N. 18 Tot. ALTRO ETS</b>  N. 98 ODV socie N. 24 ODV non socie N. 37 APS SOCIE N. 58 APS non socie 2 Altri ETS SOCI 3 Altri ETS non soci
<b>Tot. N.6 TIPOLOGIE SERVIZI</b>  <b>(ART. 63, C. 2, CTS)</b>		<b>Tot. N. 15 ATTIVITA'</b>  <b>Tot. N.2596</b>	<b>Tot. N. 3388 Volontari</b>  <b>Tot. N. 1118</b>	<b>N. 674 Tot. ODV</b>  <b>N. 411 Tot. APS</b> <b>N. 60 Tot. ALTRO ETS</b>

TIPOLOGIE SERVIZI (ART. 63, C. 2, CTS)	FINALITÀ DEL SERVIZIO	N. COMPLESSIVO SERVIZI X AREA	N. VOLONTARI (INDIVIDUI) UTENTI DEI SERVIZI X AREA	N. E QUALIFICA GIURIDICA DI ETS UTENTI DEI SERVIZI
		<b>ATTIVITÀ SPECIFICHE*</b>	aspiranti volontari  Tot. N. 2907 studenti	

\* Nel totale delle attività specifiche considerate (cioè nel conteggio complessivo delle attività trasversali applicate a tutte le tipologie di servizio), alcuni elementi devono essere considerati separatamente. In particolare:

1. N.144 ore di formazione personalizzata: si riferiscono alle ore dedicate a sessioni di formazione su misura, che non sono incluse nel conteggio totale delle attività.
2. N.73 ore di consulenza di gruppo: riguardano le ore dedicate a sessioni di consulenza svolte con più persone contemporaneamente, anch'esse escluse dal totale complessivo riportato.

## 5.4 SERVIZI EROGATI NEL 2025

TIPOLOGIE SERVIZI (ART. 63, C. 2, CTS)	FINALITÀ DEL SERVIZIO	N. COMPLESSIVO SERVIZI X AREA	N. VOLONTARI (INDIVIDUI) UTENTI DEI SERVIZI X AREA	N. E QUALIFICA GIURIDICA DI ETS UTENTI DEI SERVIZI
<b>PROMOZIONE, ORIENTAMENTO E ANIMAZIONE TERRITORIALE</b>	Dare visibilità ai valori del volontariato e all’impatto sociale dell’azione volontaria; promuovere la crescita della cultura della solidarietà e della cittadinanza attiva (giovani, scuole e università); facilitare l’incontro tra ETS e cittadini interessati al volontariato, enti pubblici e privati	<u><b>N.4 ATTIVITÀ</b></u>	<b>N. 1903 volontari</b>	<b>N. 322 Tot. ODV</b>
		1)Dono Day Irpinia- Sannio 2025.	<b>N. 741 aspiranti volontari</b>	<b>N. 204 Tot. APS</b>
		2) Il mantello condiviso. Parole e azioni di solidarietà.		<b>N. 47 Tot. ALTRO ETS</b>
		3) Reti di inclusione.		N. 247 ODV socie  N. 75 ODV non socie

TIPOLOGIE SERVIZI (ART. 63, C. 2, CTS)	FINALITÀ DEL SERVIZIO	N. COMPLESSIVO SERVIZI X AREA	N. VOLONTARI (INDIVIDUI) UTENTI DEI SERVIZI X AREA	N. E QUALIFICA GIURIDICA DI ETS UTENTI DEI SERVIZI
		<p>4) Volontariato e impresa per un lavoro equo accessibile e green</p> <p><b><u>N. 62 ATTIVITÀ SPECIFICHE</u></b></p>		<p>N. 108 APS SOCIE</p> <p>N. 96 APS non socie</p> <p>N. 13 Altri ETS SOCI</p> <p>N. 34 Altri ETS non soci</p>
<b>FORMAZIONE</b>	Qualificare i volontari o gli aspiranti volontari; far acquisire consapevolezza dell'identità e del ruolo del	<p><b><u>N.3 ATTIVITÀ</u></b></p> <p>1) Organizzare e gestire un evento.</p>	<p><b>N. 383 volontari</b></p> <p><b>N. 0 aspiranti volontari</b></p>	<p><b>N. 88 Tot. ODV</b></p> <p><b>N. 19 Tot. APS</b></p>

TIPOLOGIE SERVIZI (ART. 63, C. 2, CTS)	FINALITÀ DEL SERVIZIO	N. COMPLESSIVO SERVIZI X AREA	N. VOLONTARI (INDIVIDUI) UTENTI DEI SERVIZI X AREA	N. E QUALIFICA GIURIDICA DI ETS UTENTI DEI SERVIZI
	volontario e maggiori competenze trasversali, progettuali, organizzative a fronte dei bisogni della propria organizzazione e della comunità di riferimento	<p>2) Primo soccorso, utilizzo del defibrillatore e gestione dei traumi invalidanti.</p> <p>3) Protezione civile.</p>		<p><b>N. 4 Tot. ALTRO ETS</b></p> <p>N. 53 ODV socie</p> <p>N. 35 ODV non socie</p> <p>N. 7 APS socie</p> <p>N. 12 APS non socie</p>

TIPOLOGIE SERVIZI (ART. 63, C. 2, CTS)	FINALITÀ DEL SERVIZIO	N. COMPLESSIVO SERVIZI X AREA	N. VOLONTARI (INDIVIDUI) UTENTI DEI SERVIZI X AREA	N. E QUALIFICA GIURIDICA DI ETS UTENTI DEI SERVIZI
		<p><b><u>N. 10 ATTIVITÀ SPECIFICHE</u></b></p> <p><b>ORE DI FORMAZIONE N. 59,50</b></p> <p>-</p>		<p>N. 0 Altri ETS soci</p> <p>N. 4 Altri ETS non soci</p>
<p><b>CONSULENZA, ASSISTENZA QUALIFICATA ED ACCOMPAGNAMENTO</b></p>	<p>Rafforzare competenze e tutele dei volontari (ambito giuridico, fiscale, assicurativo, del lavoro, progettuale, gestionale, organizzativo, rendicontativo, ricerca fondi,</p>	<p><b><u>N.3 ATTIVITÀ</u></b></p> <p>1) Consulenza contabile e fiscale per gli ETS.</p>	<p><b>N. 557 volontari</b></p> <p><b>N. 99 aspiranti volontari</b></p>	<p><b>N. 298 Tot. ODV</b></p> <p><b>N. 198 Tot. APS</b></p> <p><b>N. 11 Tot. ALTRO ETS</b></p>

TIPOLOGIE SERVIZI (ART. 63, C. 2, CTS)	FINALITÀ DEL SERVIZIO	N. COMPLESSIVO SERVIZI X AREA	N. VOLONTARI (INDIVIDUI) UTENTI DEI SERVIZI X AREA	N. E QUALIFICA GIURIDICA DI ETS UTENTI DEI SERVIZI
	<p>accesso al credito);</p>	<p>2) Consulenza legale. Tutele ed adempimenti per gli ETS.</p> <p>3) Comunicazione efficace. Web e marketing e servizi digitali per gli ETS.</p> <p><b><u>N. 907 ATTIVITÀ SPECIFICHE</u></b></p> <p>Legali n. 219                      Amministrative n. 115</p>		<p>N. 186 ODV socie</p> <p>N. 112 ODV non socie</p> <p>N. 61 APS SOCIE</p> <p>N. 137 APS non socie</p>

TIPOLOGIE SERVIZI (ART. 63, C. 2, CTS)	FINALITÀ DEL SERVIZIO	N. COMPLESSIVO SERVIZI X AREA	N. VOLONTARI (INDIVIDUI) UTENTI DEI SERVIZI X AREA	N. E QUALIFICA GIURIDICA DI ETS UTENTI DEI SERVIZI
		Progettuali n. 14  Comunicazione n. 327 Contabile fiscale n. 216  Sicurezza dlgs 81 n. 16		N. 0 Altri ETS SOCI · N. 11 Altri ETS non soci
		N. corso di formazione teorico pratico		
<b>INFORMAZIONE E COMUNICAZIONE</b>	Incrementare qualità e quantità di informazioni utili al volontariato; supportare la promozione delle iniziative di volontariato; sostenere il lavoro di rete degli ETS tra loro e con altri; accreditare il volontariato come interlocutore autorevole; mettere a disposizione banche dati e conoscenze sul	<u><b>N.2 ATTIVITÀ</b></u>  1) La buona comunicazione del Volontariato. 2) Informati per lavorare bene insieme  <b>Publicazione loc. n. 113</b> N. 113 campagne/locandine social N. 24 comunicati stampa N. 41 fotoreportage N. 33 video-reportage N. 74 newsletter	<b>N. 68 volontari</b> <b>N. 2 aspiranti volontari</b>	<b>N. 37 Tot. ODV</b>  <b>N. 31 Tot. APS</b>  <b>N. 2 Tot. ALTRO ETS</b>  N. 30 ODV socie N. 7 ODV non socie  N. 17 APS SOCIE N. 14 APS non socie  N. 0 Altri ETS SOCI N. 2 Altri ETS non soci

TIPOLOGIE SERVIZI (ART. 63, C. 2, CTS)	FINALITÀ DEL SERVIZIO	N. COMPLESSIVO SERVIZI X AREA	N. VOLONTARI (INDIVIDUI) UTENTI DEI SERVIZI X AREA	N. E QUALIFICA GIURIDICA DI ETS UTENTI DEI SERVIZI
		N. 58 campagne whatsapp  <u><b>N. 343 ATTIVITÀ SPECIFICHE</b></u>		
<b>SUPPORTO TECNICO-LOGISTICO</b>	Facilitare o promuovere l'operatività dei volontari (spazi, supporto tecnico-logistico strumenti, attrezzature).	<u><b>N.2 ATTIVITÀ</b></u>  1) Progettazione, grafica e stampa.  2) Noleggio e concessione ETS mezzi e attrezzature informatiche.  <u><b>N. 531 ATTIVITÀ SPECIFICHE</b></u>	<b>N. 310 volontari</b> <b>N. 96 aspiranti volontari</b>	<b>N. 172 Tot. ODV</b> <b>N. 116 Tot. APS</b> <b>N. 9 Tot. ALTRO ETS</b>  N. 117 ODV socie N. 55 ODV non socie N. 36 APS SOCIE N. 80 APS non socie  N. 2 Altri ETS SOCI N. 7 Altri ETS non soci
<b>RICERCA E DOCUMENTAZIONE</b>	Raffronto con il contesto	<u><b>N.1 ATTIVITÀ</b></u>	<b>N. 146 volontari</b>	<b>N. 10 Tot. ODV</b>

TIPOLOGIE SERVIZI (ART. 63, C. 2, CTS)	FINALITÀ DEL SERVIZIO	N. COMPLESSIVO SERVIZI X AREA	N. VOLONTARI (INDIVIDUI) UTENTI DEI SERVIZI X AREA	N. E QUALIFICA GIURIDICA DI ETS UTENTI DEI SERVIZI
	regionale e interregionale, mediante la condivisione di servizi, funzioni e competenze.	<p>1) Banca dati degli ETS.</p> <p><b>N. 8 ATTIVITÀ SPECIFICHE</b>            Output documentale – RUNTS AV+BN al 31/05/2026:</p> <p>N. 2042 ETS censiti (N. 394 ODV · N. 1025 APS · N. 623 Altri ETS)</p>	<b>N. 14 aspiranti volontari</b>	<p><b>N. 12 Tot. APS</b></p> <p><b>N. 2 Tot. ALTRO ETS</b></p> <p>N. 8 ODV socie</p> <p>N. 2 ODV non socie</p> <p>N. 7 APS SOCIE</p> <p>N. 5 APS non socie</p> <p>N. 1 Altri ETS SOCI</p> <p>N. 1 Altri ETS non soci</p>
<p><b>Tot. N.6 TIPOLOGIE SERVIZI</b>  (ART. 63, C. 2, CTS)</p>	<p><b>Tot. N. 15 ATTIVITA'</b></p> <p><b>Tot. N. 1861</b></p> <p><b>ATTIVITÀ SPECIFICHE*</b></p>	<p><b>Tot. N. 3367</b> <b>Volontari</b></p> <p><b>Tot. N. 952</b> <b>aspiranti volontari</b></p>	<p><b>N. 927 Tot. ODV</b></p> <p><b>N. 580 Tot. APS</b></p> <p><b>N. 75 Tot. ALTRO ETS</b></p>	

### 1.4.1 SERVIZI PROMOZIONE, ORIENTAMENTO E ANIMAZIONE TERRITORIALE

- a) ATTIVITÀ
- 1) Dono Day Irpinia-Sannio 2025.
  - 2) Il Mantello condiviso. Parole e azioni di solidarietà.
  - 3) Reti di inclusione.
  - 4) Volontariato e impresa per un lavoro equo accessibile e green.

**Tabella 2024**

Numero di servizi/attività complessive	Volontari raggiunti	Volontari senza ripetizione	N. totale di Odv	N. Totale di Odv senza ripetizioni	n. Totale di APS	N. Totale di APS senza ripetizioni	Altr1 ETS	Altri ETS senza Ripetizioni
4	1111	859	170	134	69	38	3	3

**Tabella 2025 inserire**

Numero di servizi/attività complessive	Volontari raggiunti	Volontari senza ripetizione	N. totale di Odv	N. Totale di Odv senza ripetizioni	n. Totale di APS	N. Totale di APS senza ripetizioni	Altr1 ETS	Altri ETS senza Ripetizioni
4	2713	429	482	251	316	123	44	19

b) ATTIVITÀ SPECIFICHE n 30

#### **Dono-Day Irpinia Sannio 2025**

- ❖ Domenica 09 FEBBRAIO 2025 SANT'AGATA DE' GOTI (BN)  
**Assemblea Elettiva - 15° Anniversario ETS IL CIRENEO ODV**
- ❖ Sabato 29 MARZO 2025 AVELLINO (AV)  
**20° Anniversario AMDOS AVELLINO in Ricordo Di Silvana Ianuario**
- ❖ Giovedì 24 APRILE 2025 AVELLINO (AV)  
**Il Bene fa Bene**
- ❖ Venerdì 09 MAGGIO 2025 BENEVENTO (BN)  
**CESVOLAB - Irpinia e Sannio verso il Giorno del Dono 2025**
- ❖ Domenica 25 MAGGIO 2025 DUGENTA (BN)

## **Giornata della Prevenzione 2025 – GRUPPO FRATRES DUGENTA ODV**

- ❖ Mercoledì 28 MAGGIO 2025 AVELLINO (AV) e FRASSO TELESINO (BN)  
**Missione umanitaria del CSV Irpinia Sannio ETS per l'Ucraina**
- ❖ Venerdì 27 GIUGNO 2025 MERCOGLIANO (AV)  
**ASSEMBLEA APERTA per la condivisione del programma “Irpinia Sannio Capitale Italiana del Dono 2025”**
- ❖ GIUGNO – LUGLIO 2025  
**XXIII Indagine sull'andamento delle Raccolte Fondi promossa dall'Istituto Italiano della Donazione – Coinvolgimento delle Organizzazioni Non Profit**
- ❖ GIUGNO – LUGLIO 2025  
**Contest nazionale dedicato al valore del dono #DonareMiDona Scuole 2025 – Coinvolgimento per la partecipazione delle Scuole e Coinvolgimento per le votazioni**
- ❖ Venerdì 04, Sabato 05 e Domenica 06 LUGLIO 2025 PAGO VEIANO (BN)  
**Le voci del Veria Fest - ARTEMIDE APS**
- ❖ Venerdì 29 AGOSTO 2025 BENEVENTO (BN)  
**Vico Noce: La città si rispecchia nell'arte – ECCELLENZE SANNITE** Ideatore Giuseppe Chiusolo
- ❖ Domenica 07 SETTEMBRE 2025 AVELLA (AV)  
**Inaugurazione Nuova Sede e Benedizione Ambulanza – FRATERNITA DI MISERICORDIA DEL BAIANESE ODV**
- ❖ Lunedì 08 SETTEMBRE 2025  
**Scadenza Adesione Attiva Contest #DonareMiDona Comuni, Contest #DonareMiDona Imprese, Contest #DonareMiDona Non Profit**
- ❖ Mercoledì 10 SETTEMBRE 2025 BENEVENTO (BN)  
**Conferenza Stampa di presentazione del Social Film Festival ArTelesia 2025 – LIBERO TEATRO APS**
- ❖ Giovedì 11 SETTEMBRE 2025 ONLINE  
**Riunione Organizzativa con gli ETS Irpinia Sannio Capitale Italiana Del Dono 2025**
- ❖ Domenica 14 SETTEMBRE 2025 CASTELVETERE SUL CALORE (AV)  
**Giornata Internazionale del Dono “Giornata Golosa” - INFO IRPINIA APS**
- ❖ Venerdì 19 SETTEMBRE 2025 BENEVENTO (BN)  
**La Cultura incontra la Pace - ETS ACLI PROVINCIALI BENEVENTO**
- ❖ Lunedì 22 SETTEMBRE 2025 PIETRELCINA (BN)

## Incontro Organizzativo con gli ETS Irpinia Sannio Capitale Italiana Del Dono 2025

- ❖ Mercoledì 24 SETTEMBRE 2025 MILANO (MI)  
**Conferenza Stampa “Noi doniamo” 8° rapporto sul dono in Italia** Evento di lancio della nuova edizione del rapporto dell’Osservatorio sul dono nell’ambito del **Giorno del Dono 2025 - #10annidiDonoDay – ISTITUTO ITALIANO DELLA DONAZIONE**
- ❖ Martedì 30 SETTEMBRE 2025 BENEVENTO (BN)  
**Conferenza Stampa Presentazione Evento Irpinia Sannio Capitale Italiana Del Dono 2025 – In collaborazione con ISTITUTO ITALIANO DELLA DONAZIONE**
- ❖ Giovedì 02, Venerdì 03 e Sabato 4 OTTOBRE 2025 PIETRELCINA (BN)  
**Evento Irpinia Sannio Capitale Italiana Del Dono 2025 – In collaborazione con ISTITUTO ITALIANO DELLA DONAZIONE**
- ❖ Sabato 11 OTTOBRE 2025 AVELLINO (AV)  
**Il Dono e l'impegno Sociale del Volontariato e Benedizione Ambulanza – FRATERNITA DI MISERICORDIA DI AVELLINO ODV**
- ❖ Sabato 11 OTTOBRE 2025 DUGENTA (BN)  
**Passeggiata della Salute – COMUNE DI DUGENTA**
- ❖ Domenica 12 OTTOBRE 2025 MONTEVERDE (AV)  
**Alzheimer Fest 2025 13° Tappa – COMUNE DI MONTEVERDE (AV)**
- ❖ Sabato 18 OTTOBRE 2025 SAN SALVATORE TELESINO (BN)  
**Music Lab in Concerto – ICARE SOCIETA' COOPERATIVA SOCIALE DI COMUNITA'**
- ❖ Venerdì 24 OTTOBRE 2025 PIETRELCINA (BN)  
**Premiazione CONCORSO “IRPINIA SANNIO – TERRE DI VOLONTARI E DI DONO” – III EDIZIONE**
- ❖ Venerdì 24 OTTOBRE 2025 PIETRELCINA (BN)  
**Premiazione CONCORSO “LE PAROLE CHE CANTANO IL SOCIALE – VIAGGIO NEL CANTAUTORATO ITALIANO”**
- ❖ Venerdì 24 OTTOBRE 2025 PIETRELCINA (BN)  
**Evento Irpinia Sannio Capitale Italiana Del Dono 2025 – In collaborazione con ISTITUTO ITALIANO DELLA DONAZIONE**
- ❖ Sabato 08 NOVEMBRE 2025 SAN LORENZELLO (BN)  
**Premio Nazionale 2025 La Persona al Centro – ENTE CULTURALE SAN LORENZO MARTIRE - NICOLA VIGLIOTTI – ODV**
- ❖ Venerdì 05 DICEMBRE 2025 DUGENTA (BN)

## Inaugurazione del Museo Laboratorio dell'Ambiente e del Centro per la Diffusione della Cultura della Legalità "Falcone-Borsellino" ed Intitolazione "Rotonda Del Dono" – COMUNE DI DUGENTA

### Il Mantello Condiviso. Parole e azioni di solidarietà – VI Edizione

Rivolte agli studenti degli istituti scolastici di ogni ordine e grado delle province di Avellino e Benevento.

15 ATTIVITA' SPECIFICHE 2025

<b>N.3 EVENTI, INCONTRI DI RIFLESSIONE, CONVEGNI DI SENSIBILIZZAZIONE RISPETTO A TEMATICHE EMERGENTI SEGNALATE DA ETS E SCUOLE</b>
<b>N.2 FORMAZIONE PER GLI STUDENTI A CURA DEGLI ETS</b>
<b>N.8 VISITE GUIDATE PER LA CONOSCENZA E VALORIZZAZIONE DEI BENI CULTURALI E AMBIENTALI DI IRPINIA E SANNIO</b>
<b>N.2 CELEBRAZIONI</b>
<b>TOT. 15</b>

## SENSIBILIZZAZIONE SU TEMATICHE EMERGENTI SEGNALATE DA ETS E SCUOLE

**Donazione del Sangue - VENERDI 21 MARZO 2025 dalle ore 09.00 alle ore 13.00: I.C DE LIGUORI SANT'AGATA DEI GOTI-GIORNATA DI SENSIBILIZZAZIONE PER LA DONAZIONE DEL SANGUE.**

**Rispetto per l'ambiente - MARTEDI 4 MARZO 2025 dalle ore 15.00 alle ore 18.00 CARNEVALE ECOLOGICO-FLUMERI.**

**Sfruttamento delle risorse naturali e inquinamento – DOMENICA 6 APRILE 2025 dalle ore 09.00 alle ore 14.00: SPIAGGE E FONDALI PULITI CLEAN UP -I.C AMATUCCI AVELLINO.**

**TOT. 3**

## FORMAZIONE PER GLI STUDENTI A CURA DEGLI ETS

Primo Soccorso tecniche salva vita - LUNEDÌ 20 FEBBRAIO 2025 dalle ore 09.00 alle ore 13.00: I.C G. MOSCATI DI BN - CORSO DI PRIMO SOCCORSO.

Primo Soccorso tecniche salva vita - MERCOLEDÌ 30 APRILE 2025 dalle ore 09.00 alle ore 13.00: CORSO DI PRIMO SOCCORSO I.S.I.S. F.DE SANCTIS-D'AGOSTINO-AMATUCCI DI AVELLINO.

Tot. 2

## CONOSCENZA E VALORIZZAZIONE DEI BENI CULTURALI E AMBIENTALI ED ENOGASTRONOMICI DI IRPINIA E SANNIO

VENERDÌ 14 MARZO dalle ore 09.00 alle ore 13.00: ISTITUTO COMPRENSIVO STATALE "GIOVANNI XXIII "MONTEFALCIONE, PLESSO SAN POTITO ULTRA (SECONDARIA DI I GRADO) -VISITA AZIENDE: FAM OLEIFICIO, CIARCIA PROSCIUTTIFICIO, DI IORIO TORRONIFICIO (ZONA INDUSTRIALE VENTICANO E DENTECANE).

MARTEDÌ 1 APRILE 2025 dalle ore 09.00 alle ore 13.00: I.C.S. PONTE, PLESSO G.DI PIETTO PONTE (SCUOLA PRIMARIA) -VISITA MUSEO CIVICO E DELLA CERAMICA CERRETESE-LABORATORIO DI CERAMICA PRESSO CENTRO POLIFUNZIONALE DI CERRETO SANNITA.

VENERDÌ 4 APRILE 2025 dalle ore 09.00 alle ore 13.00: ISTITUTO PARIFICATO CAMBRIDGE-ENGLISH SCHOOL DENTECANE -VISITA CENTRO STORICO SAN MARCO DEI CAVOTI -Visita MUSEO DEGLI OROLOGI-e MODERN MUSEUM-AZIENDA DOLCIARIA BORRILLO.

VENERDÌ 11 APRILE 2025 dalle ore 09.00 alle ore 13.30: I.C.S. ILARIA ALPI MONTESRCHIO PLESSO PANNARANO (SECONDARIA DI I GRADO) VISITA PALAZZO ABBAZIALE DI LORETO-ANTICA FARMACIA -SALA DEI LIQUORI-VISITA CENTRO STORICO DI MERCOGLIANO E PORTA SANTA.

MARTEDÌ 29 APRILE 2025 dalle ore 09.00 alle ore 15.00: I.C. SIANI DI SANT'ANGELO A CUPOLO, PLESSO SAN MARTINO SANNITA (SCUOLA DELL'INFANZIA) -FATTORIA DIDATTICA C/O AZIENDA AGRICOLA "LE COLLINE DEL ROSETO "DI BENEVENTO.

SABATO 10 MAGGIO 2025 dalle ore 09.00 alle ore 13.00: MONUMENTI APERTI -DOVE TUTTO È POSSIBILE-ISTITUTO ARTISTICO VIRGILIO DI BENEVENTO.

MARTEDÌ 13 MAGGIO 2025 dalle ore 09.00 alle ore 13.30: I.C. "A. ORIANI SANT'AGATA DEI GOTI- PLESSO DURAZZANO (SCUOLA DELL'INFANZIA)

MARTEDÌ 13 MAGGIO 2025 dalle ore 09.00 alle ore 13.30: I.C. "A. ORIANI SANT'AGATA DEI GOTI- PLESSO DURAZZANO (SCUOLA DELL'INFANZIA) CONOSCENZA E MANIPOLAZIONE PRODOTTI BIO DEL TERRITORIO C/O AZIENDA AGRICOLA "CASA VITTORIA" DI DURAZZANO

## CELEBRAZIONI

VENERDÌ 19 SETTEMBRE 2025 dalle ore 09.00 alle ore 13.00: I.I.S. "G. GALILEI - M. VETRONE" BENEVENTO, G.B.B. LUCARELLI BENEVENTO, I.I.S. "PALMIERI-RAMPONE-POLO" BENEVENTO, I.I.S. "VIRGILIO", I.P.S.A.R. "LE STREGHE", LICEO STATALE "G. GUACCI" BENEVENTO: LA CULTURA INCONTRA LA PACE C/O TEATRO ROMANO DI BN.

MERCOLEDÌ 3 DICEMBRE dalle ore 09.00 alle ore 13.00: IISS F.DE SANCTIS -SANT'ANGELO DEI LOMBARDI-SECONDARIA DI SECONDO GRADO. AUDITORIUM FALCONE BORSELLINO - GIORNATA INTERNAZIONALE DELLA DISABILITÀ.

Tot. 2

### Reti di inclusione

5 attività specifiche

RETI DI INCLUSIONE			
<b>1</b>	DISABILI, ANZIANI E PERSONE NON AUTOSUFFICIENTI QUALI AIUTI CONCRETI? SEMINARIO DI INFORMAZIONE E SENSIBILIZZAZIONE SUL BUDGET DI SALUTE – VENERDÌ 11 APRILE 2025 - ORE 18:00 - C/O EX CASA DELL'ECA CALITRI (AV)	<b>4</b>	NONNI SMART: IL DIGITALE NON HA ETA' - Martedì 01, Martedì 08, Martedì 15 e Martedì 29 APRILE 2025 dalle ore 16.00 alle ore 18.00 - Sede Operativa CSV Irpinia Sannio ETS - Viale Mellusi n.68 - 82100 BENEVENTO (BN)
<b>2</b>	SPECIAL PLYMPICS - COMMUNITY RUN - martedì 25 febbraio 2025 dalle ore 10 - Arco di Traiano Benevento	<b>5</b>	INCLUSIONE E ACCESSIBILITA' PAESI PER TUTTI GLI ABITANTI – VENERDÌ 30 MAGGIO 2025 ORE 17:00 AUDITORIUM S. GERARDO MAIELLA CAPOSELE

<b>3</b>	FORUM EOLICO III EDIZIONE: Gli impianti che servono per vincere la sfida climatica, economica e sociale - Giovedì 27 febbraio 2025 Ore 10:00 - Sala del Consiglio "Nicola Iacocca" – San Marco dei Cavoti (BN)	<b>6</b>	PROTEZIONE CIVILE E COMUNITA' RESILIENTI: LA FORZA DELLA FRAGILITA' Martedì 09 DICEMBRE 2025 dalle ore 15.30 alle ore 18.00 Piazza Macello - 83100 AVELLINO (AV)
<b>7</b>	"Ordinamento Penitenziario: Mezzo Secolo di Cambiamenti. Nuove Prassi, Nuovi Diritti, Nuove Sfide" Giovedì 11 dicembre 2025 – ore 10:00-15:00 Soprintendenza per i Beni Archeologici – Via Dalmazia 12c,83100 Avellino (ex Carcere Borbonico)	<b>8</b>	IRPINIA SANNIO CAPITALE ITALIANA DEL DONO 2025 ALZHAIMER FEST Domenica 12 OTTOBRE 2025 alle ore 08.30 alle ore 19.30 PIAZZA MONTEVERDE 83049 MONTEVERDE (AV)
<b>9</b>	PROSPETTIVE DEL TERZO SETTORE Giovedì 05 GIUGNO 2025 dalle ore 16.00 alle ore 18.30 Rocca dei Rettori - 82100 BENEVENTO (BN)		

## Volontariato e impresa per un lavoro equo accessibile e green

### VOLONTARIATO E IMPRESA

#### 4 ATTIVITÀ SPECIFICHE

## Volontariato e Impresa

Per un lavoro equo, accessibile e green — Attività specifiche 2025

Attività	Data	Orario	Sede
<b>Animazione Territoriale</b>  <i>Volontariato e impresa per un lavoro equo, accessibile e green</i>  <i>Cesvolab: l'Irpinia e il Sannio verso il Giorno del Dono 2025</i>	<b>Ven 9 Mag 2025</b>	18.00–22.00	Sala Convegni Campania Alleva  c/o CECAS – Via E. Ferrari, Contrada Olivola  82100 Benevento (BN)

Attività	Data	Orario	Sede
<b>Irpinia Sannio Capitale Italiana del Dono 2025</b> <i>Partecipazione al Contest #DonareMiDona</i> Categorie: Non profit · Scuole · Comuni · Imprese	—	—	—
<b>Irpinia Sannio Capitale Italiana del Dono 2025</b> <i>Conferenza stampa di presentazione del programma ufficiale</i>	<b>Mar 30 Set 2025</b>	10.00–12.00	Aula Consiliare Rocca dei Rettori Piazza Castello 82100 Benevento (BN)
<b>Irpinia Sannio Capitale Italiana del Dono 2025</b> <i>Evento principale</i>	<b>Ven 3 Ott 2025</b>	08.30–13.30 17.00–22.30	PALAVETRO Via Gregaria 82020 Pietrelcina (BN)
	<b>Sab 4 Ott 2025</b>	08.30–13.30 15.00–19.00	
	<b>Ven 24 Ott 2025</b>	10.30–13.30 17.00–19.30	
<b>TOTALE · 4 attività specifiche</b>			

## 5.4.2 SERVIZI INFORMAZIONE E COMUNICAZIONE

### A) ATTIVITÀ

1) La Buona comunicazione del Volontariato.

#### TABELLA 2024

Numero di servizi/attività complessive	Volontari raggiunti	Volontari senza ripetizione	N. totale di Odv	N. Totale di Odv senza ripetizioni	n. Totale di APS	N. Totale di APS senza ripetizioni	Altri ETS	Altri ETS senza Ripetizioni
2	422	326	154	122	112	95	8	8

#### TABELLA 2025

Numero di servizi/attività complessive	Volontari raggiunti	Volontari senza ripetizione	N. totale di Odv	N. Totale di Odv senza ripetizioni	n. Totale di APS	N. Totale di APS senza ripetizioni	Altri ETS	Altri ETS senza Ripetizioni
1	159	68	70	30	151	32	2	2

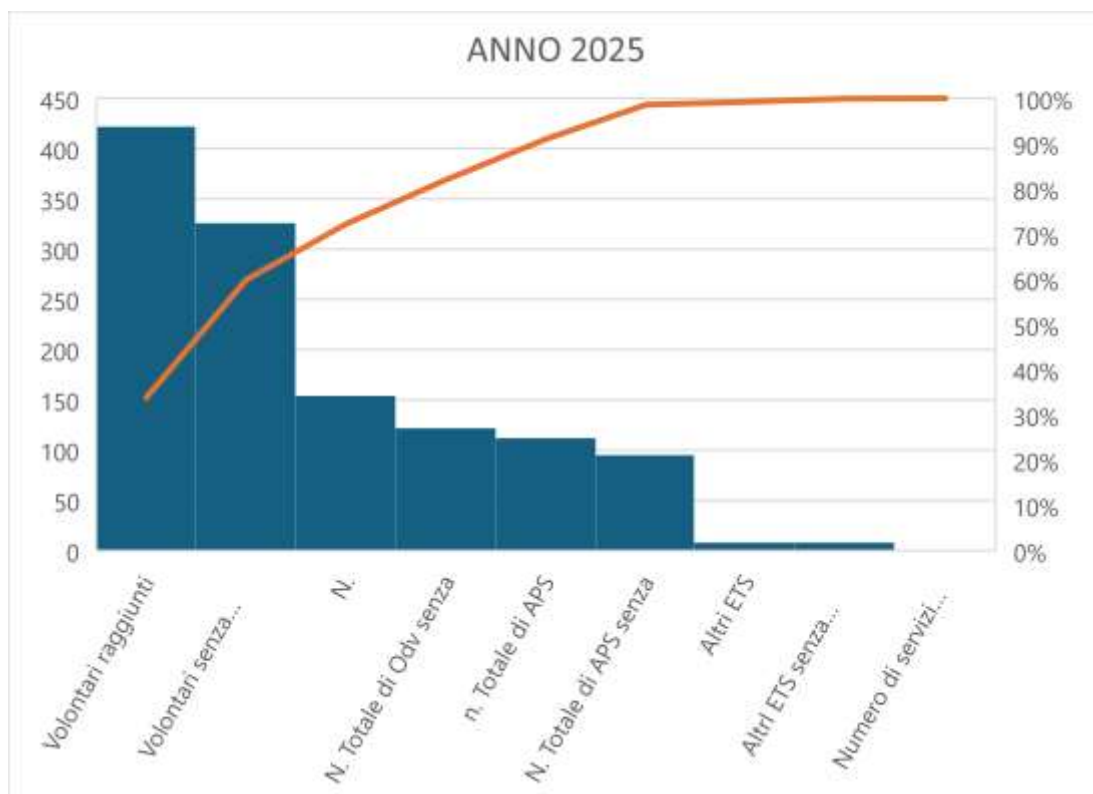

## ATTIVITA' SPECIFICHE

INFORMAZIONE E COMUNICAZIONE

343 ATTIVITÀ SPECIFICHE

## INFORMATI PER LAVORARE BENE INSIEME

132 ATTIVITÀ SPECIFICHE

SERVIZIO	TOTALE SERVIZI	TOTALE UTENTI
NEWSLETTER	74	1087
WA	58	321
TOT.	132	1408

## LA BUONA COMUNICAZIONE DEL VOLONTARIATO

### 211 ATTIVITA' SPECIFICHE

PUBBLICAZIONE LOCANDINA SOCIAL 113

COMUNICATO STAMPA 24

FOTOREPORTAGE 41

VIDEOREPORTAGE 33

CAMPAGNE SOCIAL/LOCANDINE 113

Il CSV Irpinia Sannio ETS si avvale di diversi canali di comunicazione per divulgare informazioni, avvisi, opportunità, attività di volontariato, bandi e graduatorie.

Il sito istituzionale **[www.cesvolab.it](http://www.cesvolab.it)** rappresenta sicuramente uno dei più importanti

mezzi di comunicazione del CESVOLAB che offre agli utenti anche la possibilità di accedere alla piattaforma multimediale e multiservizi OPEN CSV o di inviare un sms tramite WhatsApp alla segreteria.

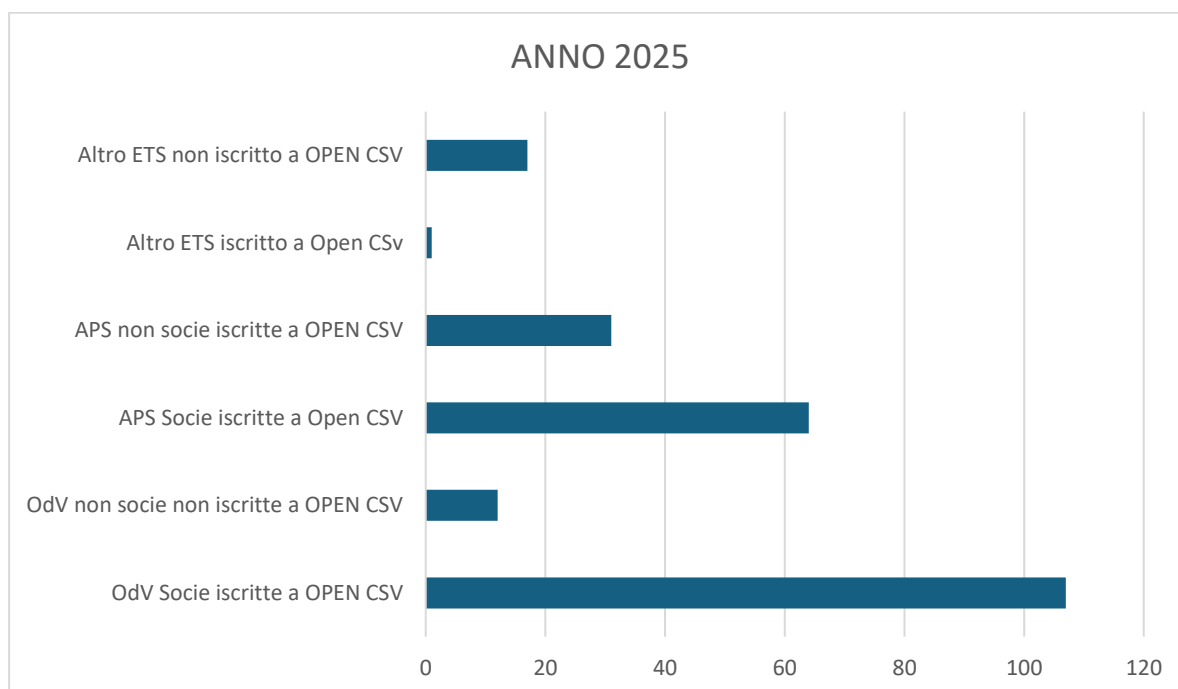

<b>Anno</b>	<b>2024</b>	<b>2023</b>	<b>2022</b>
Pagine visualizzate	<b>13143</b>	<b>12547</b>	<b>16252</b>
Visualizzazioni uniche	9925	9657	10547
<b>Ricerca online sito web per canali</b>			
Social	3241	2548	1970
Ricerca organica su motore	5785	4578	5180
Visualizzazione diretta	9987	9874	2860
Consultazione indiretta	2987	3568	3900
<b>Consultazione sito per Hardware</b>			
PC Desktop	3254	2584	4040
Mobile	8874	9963	5920

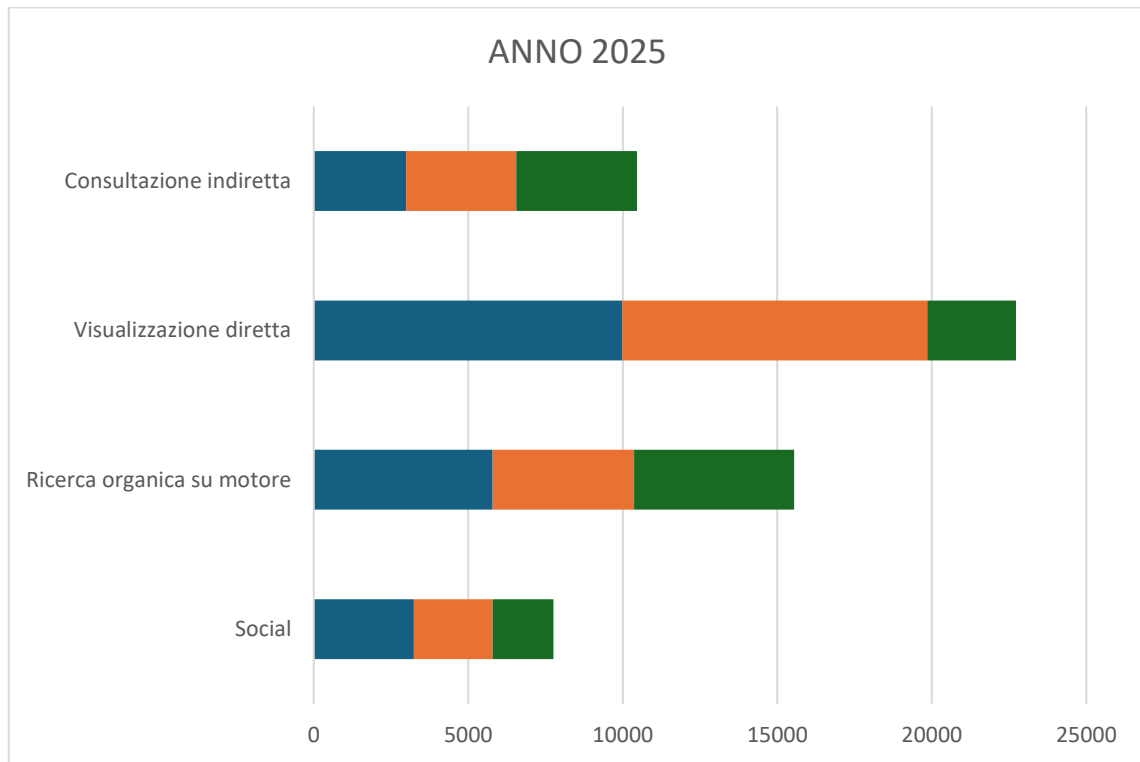

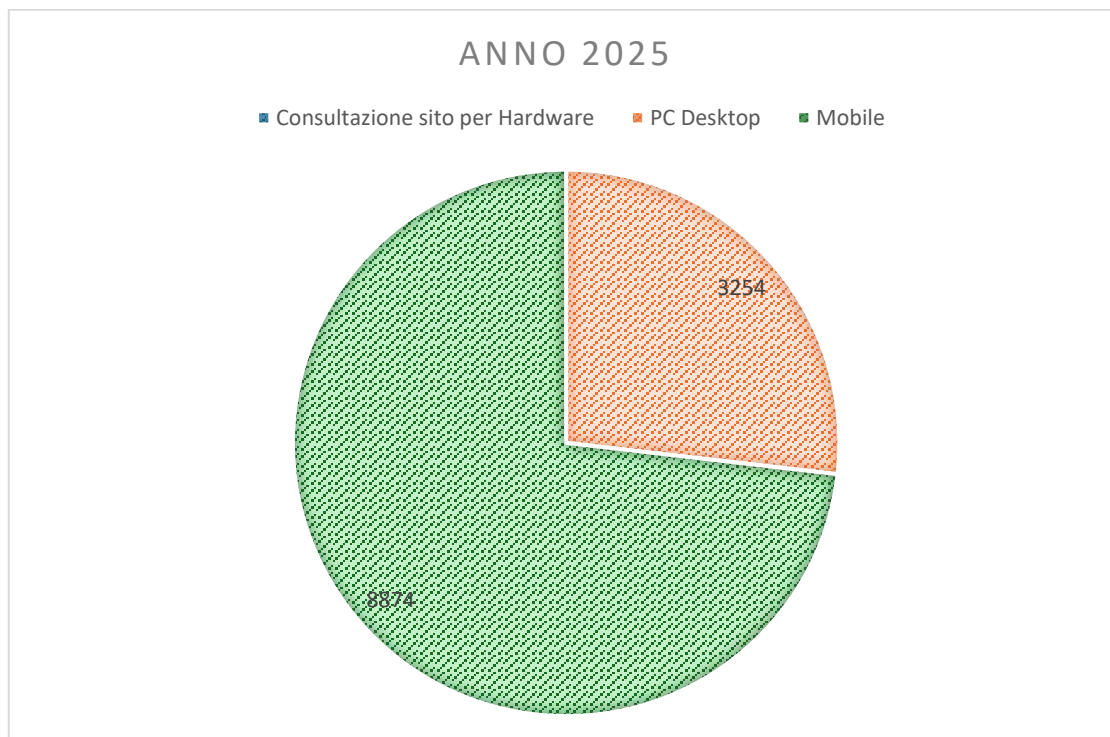

### 5.4.3 CONSULENZA, ASSISTENZA QUALIFICATA ED ACCOMPAGNAMENTO

#### **CONSULENZA CONTABILE E FISCALE PER GLI ETS**

216 ATTIVITÀ SPECIFICHE

N. CONSULENZE 216 (TOTALE ETS E NON ETS CON RIPETIZIONI)

#### **CONSULENZA LEGALE. TUTELE ED ADEMPIMENTI PER GLI ETS**

364 ATTIVITÀ SPECIFICHE

N. CONSULENZE 364 (TOTALE ETS E NON ETS CON RIPETIZIONI)

Di cui:

N. CONSULENZE 16 (TOTALE ETS E NON ETS CON RIPETIZIONI) Consulenza Legale Disciplina Sicurezza sul Lavoro

N. CONSULENZE 219 (TOTALE ETS E NON ETS CON RIPETIZIONI) Consulenze AREA GIURIDICO - LEGALE E NOTARILE

N. CONSULENZE 115 (TOTALE ETS E NON ETS CON RIPETIZIONI) Consulenze AREA FISCALE – AMMINISTRATIVA, CONTABILE, ASSICURATIVA

N. CONSULENZE 14 (TOTALE ETS E NON ETS CON RIPETIZIONI) Progettuali SCU

**COMUNICAZIONE EFFICACE - WEB E MARKETING PER GLI ETS**

327 ATTIVITÀ SPECIFICHE

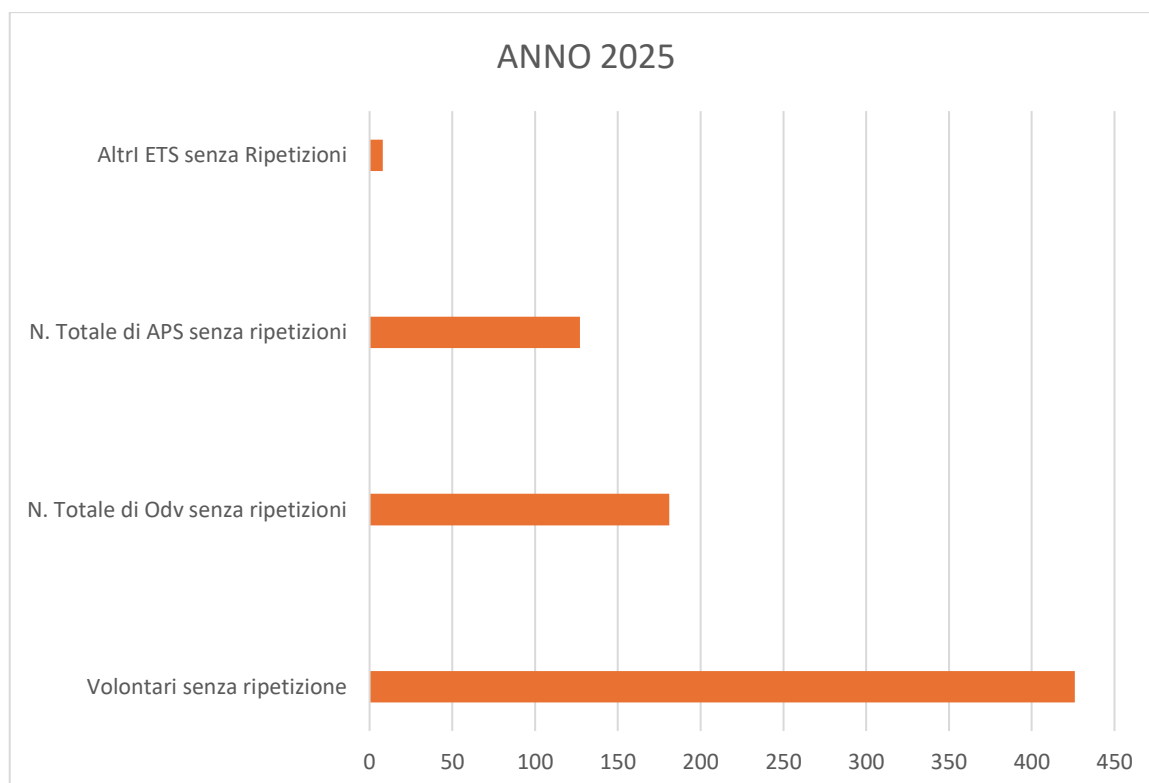

Consulenza contabile e fiscale per gli ETS: Totale ore di consulenza: 344

Consulenza legale. Tutele ed adempimenti per gli ETS: Totale ore di consulenza: 720

**Dato di confronto con ODV censite nel gestionale**

<b>OdV Socie iscritte a OPEN CSV</b>	<b>54</b>
<b>OdV non socie non iscritte a OPEN CSV</b>	<b>7</b>
<b>APS Socie iscritte a Open CSV</b>	<b>15</b>
<b>APS non socie iscritte a OPEN CSV</b>	<b>3</b>
<b>Altro ETS iscritto a Open CSV</b>	<b>1</b>
<b>Altro ETS non iscritto a OPEN CSV</b>	<b>7</b>

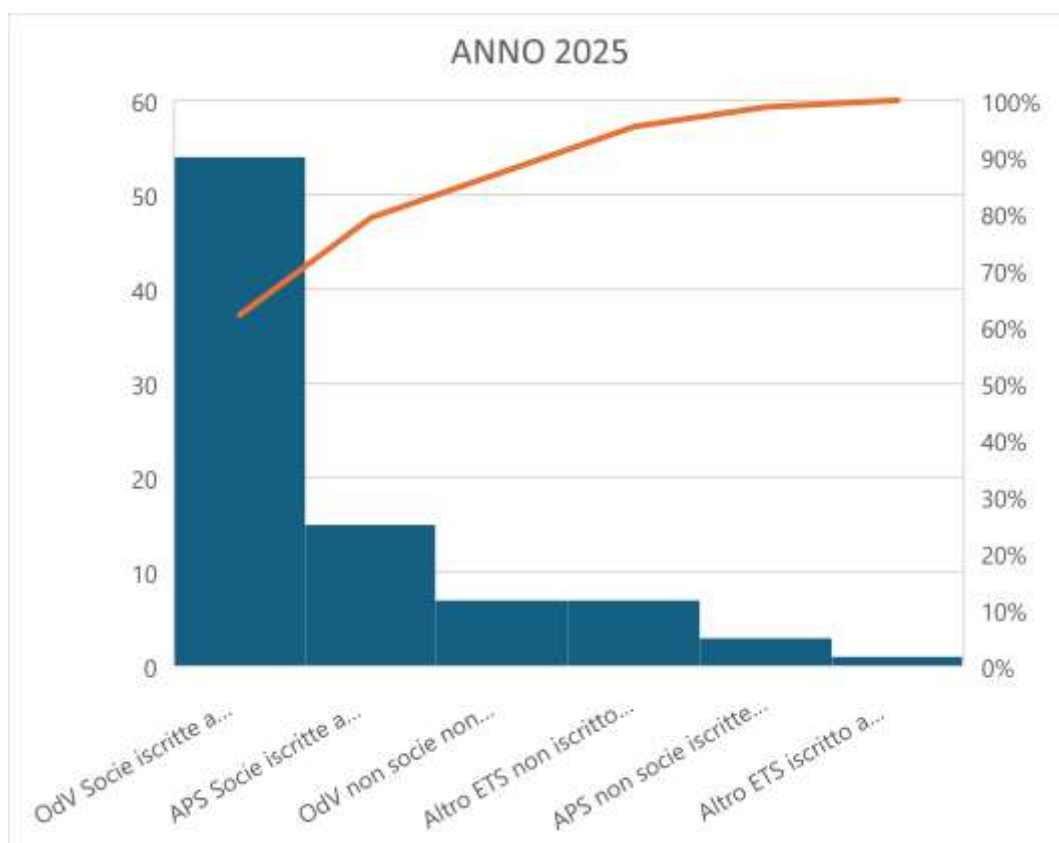

#### 5.4.4 FORMAZIONE

##### A) ATTIVITÀ

1. Organizzare e gestire un evento.
2. Primo soccorso, utilizzo del defibrillatore e gestione dei traumi invalidanti.
3. Protezione civile.

TABELLA 2024

Numero di servizi/attività complessive	Volontari raggiunti	Volontari senza ripetizione	N. totale di Odv	N. Totale di Odv senza ripetizioni	n. Totale di APS	N. Totale di APS senza ripetizioni	Altri ETS	Altri ETS senza Ripetizioni
4	512	467	51	41	38	35	4	3

TABELLA 2025

Numero di servizi/attività complessive	Volontari raggiunti	Volontari senza ripetizione	N. totale di Odv	N. Totale di Odv senza ripetizioni	n. Totale di APS	N. Totale di APS senza ripetizioni	Altri ETS	Altri ETS senza Ripetizioni
3	330	316	428	97	38	16	11	3

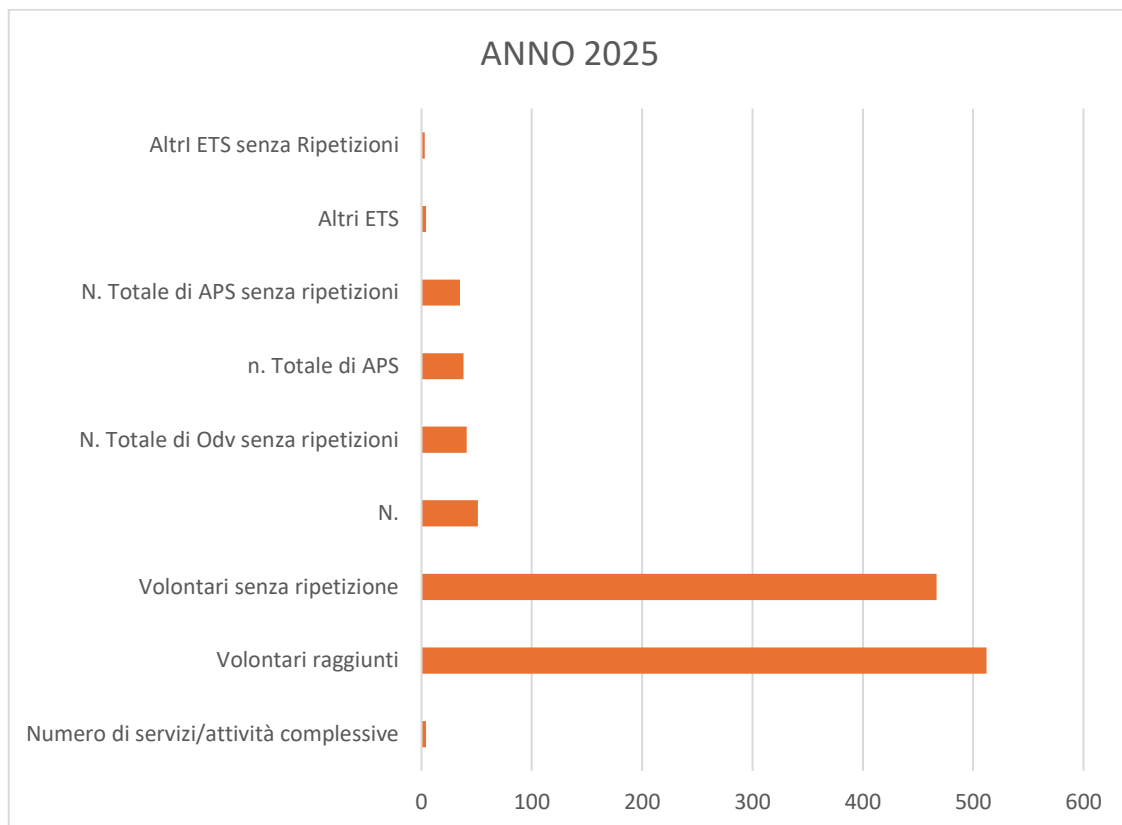

## ORGANIZZARE E GESTIRE UN EVENTO

### 3 Attività specifiche

#### **1. Percorso formativo abilitante "Sicurezza e gestione dei eventi e manifestazioni pubbliche" ore 8**

17 marzo 2025 ore 15 lezione in FAD 3 ore

28 marzo 2025 dalle ore 14.00 alle ore 19.00 esercitazione pratica presso la Sala convegni, Palazzo dell'Annunziata sede Municipale Piazza Michele Pironti, 2, 83025 Montoro.

Somministrati 23 questionari restituiti 23

#### **2. Webinar "Il piano di gestione delle emergenze negli eventi" ore 1,5**

21 Marzo 2025 dalle ore 17.30 alle ore 19.00

Il corso si è svolto in modalità videoconferenza tramite piattaforma TEAMS

3. **CSV Campani in rete - Webinar: la sicurezza alimentare –reg.852/04 ore 2**

Il webinar è stato promosso dal CSV di Avellino-Benevento con la collaborazione dei CSV di Caserta, Napoli, Salerno

9 aprile 2025 dalle ore 16.30 alle ore 18.30

Il corso di formazione si è svolto in modalità videoconferenza tramite piattaforma TEAMS

PRIMO SOCCORSO, UTILIZZO DEL DEFIBRILLATORE E CORRETTA GESTIONE DEI TRAUMI  
INVALIDANTI

4 ATTIVITÀ SPECIFICHE

**Corsi di Formazione Teorico-Pratico BLS-D**

Adulto e Pediatrico per Laici — Riepilogo edizioni 2025

Data	Orario	Sede	Iscrizioni	Partecipanti	Quest. somministrati	Quest. restituiti	Ore
<b>Sab 25 Gen 2025</b>	14.00– 20.00	Salone Parrocchiale  Via “Don Aldo della Pietra”  82030 Torrecuso (BN)	<b>44</b>	<b>34</b>	34	34	6
<b>Mar 29 Apr 2025</b>	14.30– 20.30	D’Apolito Design  Corso Vittorio Emanuele 80  83027 Mugnano del Cardinale (AV)	<b>21</b>	<b>21</b>	21	21	6
<b>Dom 22 Giu 2025</b>	8.30–14.30	Sala Thomas Meninno  83035 Grottaminarda (AV)	<b>25</b>	<b>25</b>	25	25	6
<b>Sab 6 Dic 2025</b>	8.30–14.30	Centro Carlo Acutis  Via Stazione I traversa  82030 Dugenta (BN)	<b>31</b>	<b>28</b>	28	28	6
<b>TOTALE (4 corsi)</b>			<b>121</b>	<b>108</b>	<b>108</b>	<b>108</b>	<b>24</b>

*Ogni edizione si è svolta in 1 giornata della durata di 6 ore.*

## Protezione Civile

### Riepilogo delle attività specifiche — 2025

Attività	Date / Orari	Sede	Giornate	Ore	Questionari
Consulenza ed esercitazione pratica intercomunale	Gio 8 Mag 2025 · 09.30–19.30 Ven 9 Mag 2025 · 09.00–13.00	Zona Industriale Piano dei Monaci 82016 Montesarchio (BN) Montesarchio, Apollosa e Frasso Telesino	2	14	—
Seminario Protezione Civile Regione Campania «Protezione Civile e comunità resilienti: la forza della fragilità»	Mar 9 Dic 2025	Avellino – Piazza Macello (Mostra dei Terremoti)	1	6	—
Corso di formazione antincendio Liv. 1	Lun 23 Giu 2025 Lezione in presenza (4 ore)	c/o Misericordia di Avellino	1	4	8
<b>TOTALE (3 attività)</b>			<b>4</b>	<b>24</b>	<b>8</b>

*I questionari di fine corso sono stati somministrati solo per il corso antincendio (8 restituiti).*

#### 5.4.5 RICERCA E DOCUMENTAZIONE

##### A) ATTIVITÀ

##### 1) Banca dati degli ets

TABELLA 2024

Numero di servizi/attività complessive	Volontari raggiunti	Volontari senza ripetizione	N. totale di Odv	N. Totale di Odv senza ripetizioni	n. Totale di APS	N. Totale di APS senza ripetizioni	Altri ETS	Altri ETS senza Ripetizioni
1	464	346	149	122	111	95	5	5

TABELLA 2025

Numero di servizi/attività complessive	Volontari raggiunti	Volontari senza ripetizione	N. totale di Odv	N. Totale di Odv senza ripetizioni	n. Totale di APS	N. Totale di APS senza ripetizioni	Altri ETS	Altri ETS senza Ripetizioni
1	234	146	117	8	70	12	28	2

## 8 ATTIVITÀ SPECIFICHE

### Ricerca e Documentazione

Banca dati degli ETS — Attività specifiche 2025

Attività	Data	Orario	Sede
<b>25 Borghi del Sannio</b> <b>Arte, Cultura, Storia, Tradizione</b>	<b>Sab 18 Gen 2025</b>	18.30–20.30	Chiesa «San Lorenzo Martire» San Lorenzello (BN)
	<b>Ven 7 Feb 2025</b>	18.00–20.00	Auditorium «San Bernardino» Morcone (BN)
<b>Animazione e Divulgazione</b> <b>Strategia di Sviluppo Locale</b>	<b>Ven 7 Feb 2025</b>	17.30–20.00	Sala delle Nicchie Torrecuso (BN)
	<b>Ven 28 Feb 2025</b>	17.30–20.00	Teatro Plesso Scolastico Bucciano (BN)
<b>Universo Donna</b>	<b>Sab 8 Mar 2025</b>	10.00–13.00	Palazzo Paolo V Benevento (BN)

Attività	Data	Orario	Sede
<b>Ecomafia in Terra Irpina</b> <b>Presentazione del Rapporto</b>	<b>Mer 16 Apr 2025</b>	11.00–13.00	Circolo della Stampa Avellino (AV)
<b>La Prospettiva Civica</b> <b>L'Italia vista da chi si mette insieme per cambiarla</b>	<b>Ven 21 Feb 2025</b>	17.00–20.00	Palazzo Caracciolo Avellino (AV)
<b>Workshop — I Lions ed il Terzo Settore</b> <b>Strategie di sviluppo e impatto sociale</b>	<b>Sab 22 Mar 2025</b>	09.00–13.00	Ex Carcere Borbonico Avellino (AV)
<b>TOTALE · 8 attività specifiche (6 iniziative)</b>			

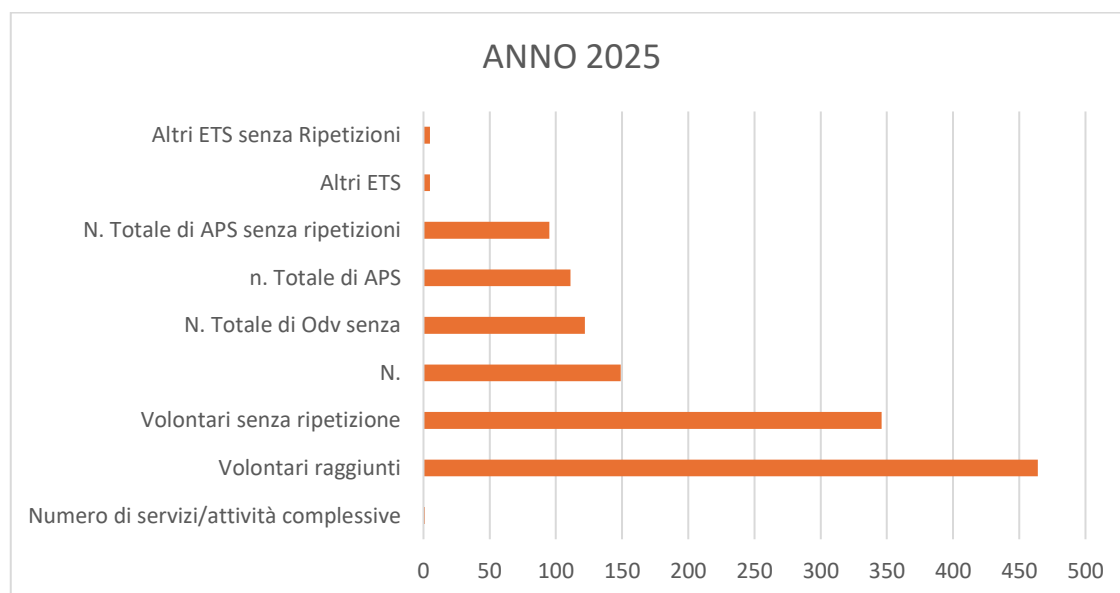

#### **.4.6 SUPPORTO TECNICO-LOGISTICO**

##### **A) ATTIVITÀ**

- 1) Progettazione, grafica e stampa.

2) Noleggio e concessione ETS mezzi e attrezzature informatiche.

TABELLA 2024

Numero di servizi/attività complessive	Volontari raggiunti	Volontari senza ripetizione	N. totale di Odv	N. Totale di Odv senza ripetizioni	n. Totale di APS	N. Totale di APS senza ripetizioni	Altri ETS	Altri ETS senza Ripetizioni
2	507	281	86	74	31	21	9	9

TABELLA 2025

Numero di servizi/attività complessive	Volontari raggiunti	Volontari senza ripetizione	N. totale di Odv	N. Totale di Odv senza ripetizioni	n. Totale di APS	N. Totale di APS senza ripetizioni	Altri ETS	Altri ETS senza Ripetizioni
2	320	119	291	117	226	84	2	1

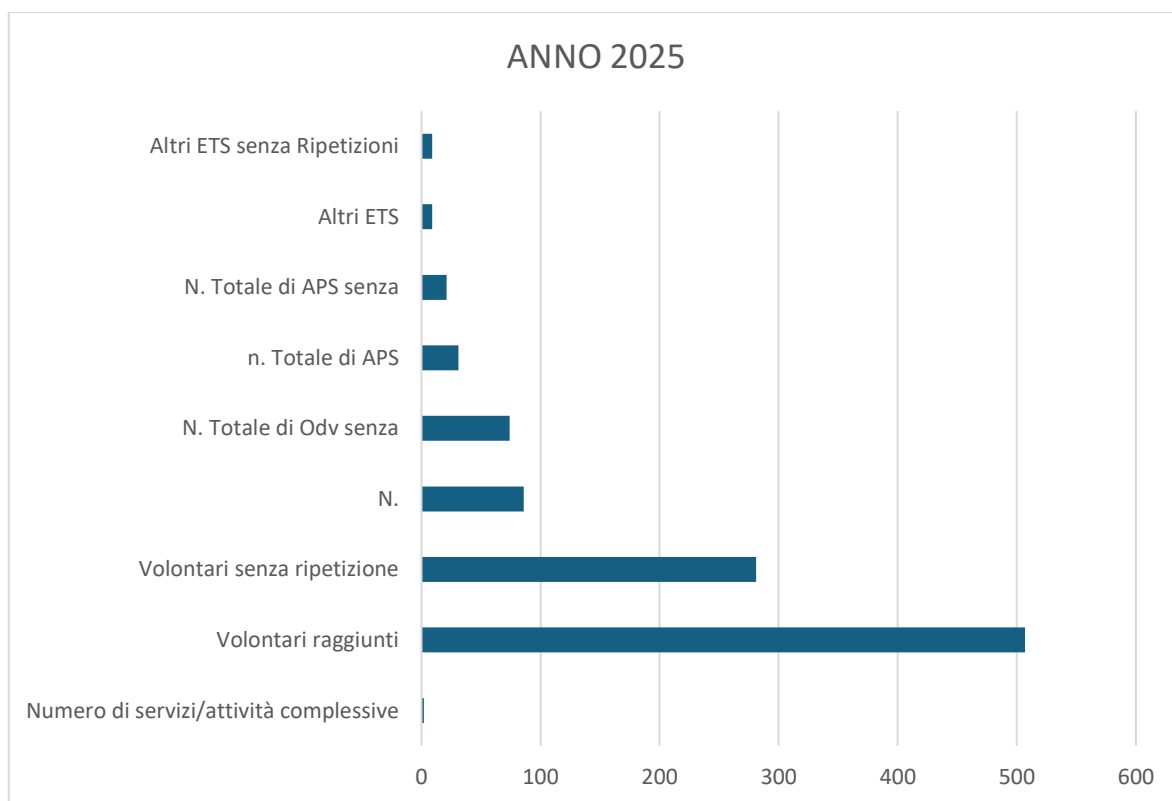

SUPPORTO TECNICO-LOGISTICO

531 ATTIVITÀ SPECIFICHE

## **NOLEGGIO E CONCESSIONE AGLI ETS DI SPAZI, MEZZI DI TRASPORTO ED ATTREZZATURE INFORMATICHE**

488 ATTIVITÀ SPECIFICHE

## **PROGETTAZIONE GRAFICA E STAMPA**

43 ATTIVITÀ SPECIFICHE

B) ATTIVITÀ SPECIFICHE

**Noleggio e Concessione agli ETS di spazi, mezzi e attrezzature informatiche**

**488 attività specifiche**

- N. 8 STRUMENTAZIONE MULTIMEDIALE IN DOTAZIONE
- N. 35 ATTREZZATURE PER EVENTI IN DOTAZIONE
- N. 3 SUPPORTO LOGISTICO PER EVENTI
- N. 9 ATTREZZATURE PER FORMAZIONE
- N. 53 CONSEGNA PRATICHE AGENZIA DELLE ENTRATE / STUDI NOTARILI E REGISTRAZIONE ATTI ETS
- N. 364 SERVIZI DIGITALI di cui: n. 8 SPID, n. 146 PEC, n. 63 FIRME DIGITALI
- N. 1 REALIZZAZIONE DI UN ROLL UP PER GLI ETS
- N. 1 LIBRI SOCIALI PER GLI ETS
- N. 59 CONCESSIONE PATROCINI E UTILIZZO DEL LOGO
- N. 34 UTILIZZO SALA FORMAZIONE
- N. 1 PRESTITO LIBRI

**Progettazione grafica e stampa: n. 43 attività specifiche**

### Dato di confronto con ODV censite nel gestionale

<b>OdV Socie iscritte a OPEN CSV</b>	<b>54</b>
<b>OdV non socie non iscritte a OPEN CSV</b>	<b>7</b>
<b>APS Socie iscritte a Open CSV</b>	<b>15</b>
<b>APS non socie iscritte a OPEN CSV</b>	<b>3</b>
<b>Altro ETS iscritto a Open CSV</b>	<b>1</b>
<b>Altro ETS non iscritto a OPEN CSV</b>	<b>7</b>

Nel 2024 sono stati erogati servizi di diversa tipologia (promozione, informazione e comunicazione, consulenza, supporto logistico...) ad un totale di 403 diversi ets.

### Tabella riepilogativa

<b>TIPOLOGIA ETS</b>	<b>TOT. ETS ISCRITTI AL RUNTS CHE HANNO FRUITO DEI SERVIZI NEL 2024</b>	<b>TOTALE ETS ISCRITTI AL RUNTS PER LE PROV. AV E BN</b>
N. Totale di ODV	189	356
N. Totale di APS	208	810
N. Totale di Altro ETS	6	66

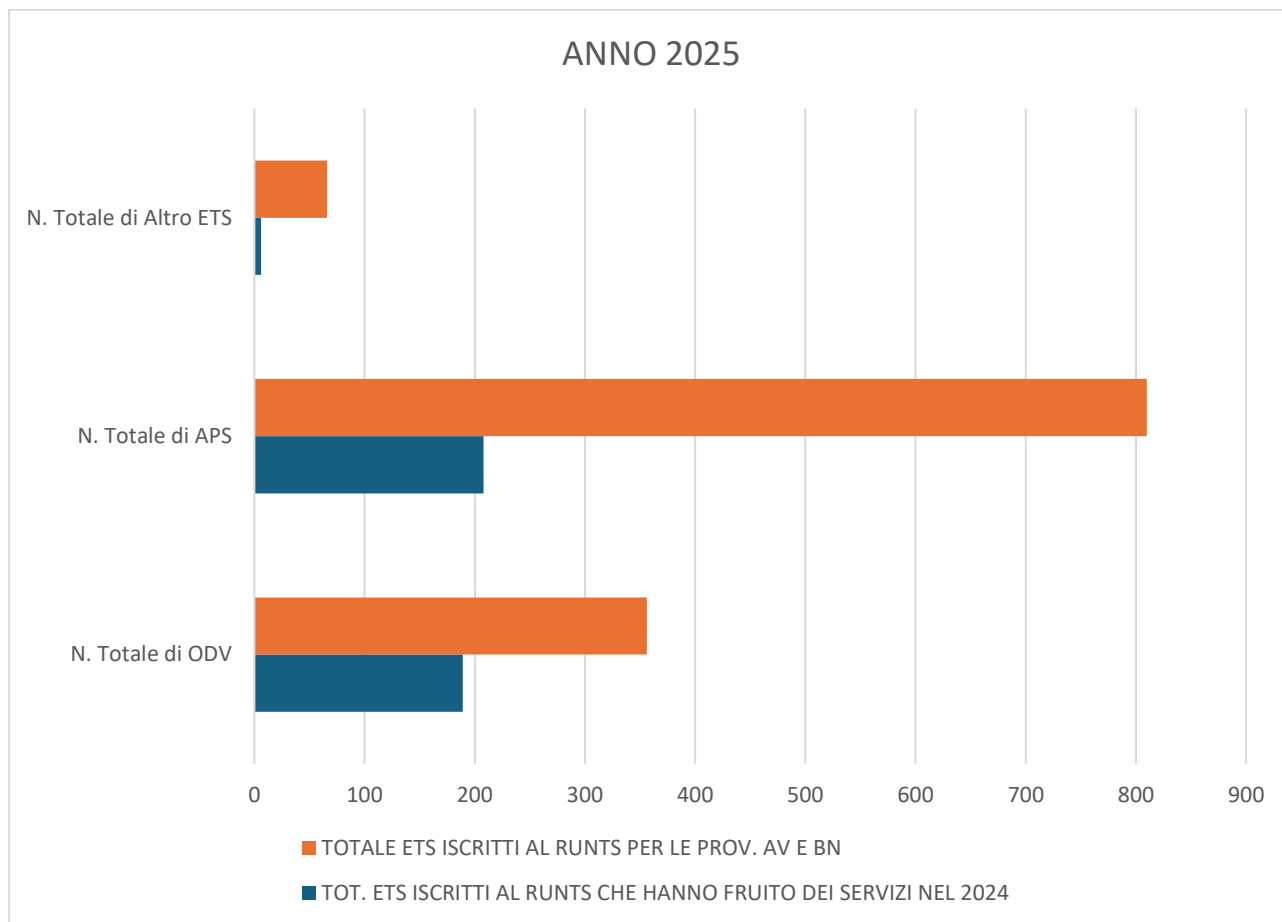

## 6. ALTRE ATTIVITÀ DEL CSV IRPINIA SANNIO ETS

Attualmente il CSV utilizza le risorse del FUN, Fondo Unico Nazionale per organizzare, gestire ed erogare servizi di supporto tecnico, formativo ed informativo per promuovere e rafforzare la presenza dei volontari negli ETS, senza distinzione alcuna tra Enti associati e non.

Anche se l'art.62 comma 12 del Codice del Terzo Settore – Dlgs. 117/2017 prevede la possibilità per i CSV di avvalersi di risorse diverse da quelle del FUN, per il momento il CSV Irpinia Sannio ETS ha deciso di non farne ricorso.

## ALTRE ATTIVITA' REALIZZATE DALL'ENTE GESTORE

(voce 9 gestionale)

Tra le altre attività realizzate dal CSV Irpinia-Sannio ETS rientrano n. 3 progetti:

- “VALORIZZAZIONE DELLA FILIERA FORESTALE DELL'AREA INTERNA TAMMARO - TITERNO”, per il quale al 31/12/2025 il CESVOLAB ha sostenuto spese per € 13.330,00;
- “VALORIZZAZIONE DELLA FILIERA ZOOTECNICA DELL'AREA INTERNA TAMMARO - TITERNO”, per il quale al 31/12/2025 il CESVOLAB ha sostenuto spese per € 26.500,00;
- Evento “IRPINIA-SANNIO CAPITALE DEL DONO 2025”, per il quale al 31/12/2025 il CESVOLAB ha sostenuto spese per € 60.233,34;

Gli stessi risultano così distinti per attività:

VALORIZZAZIONE DELLA FILIERA FORESTALE	31/12/2025
Acquisti	0,00
Servizi	13.330,00
Godimento beni di terzi	0,00
Personale	0,00
Ammortamenti	0,00
Oneri diversi di gestione	0,00
<b>Totale</b>	<b>13.330,00</b>

VALORIZZAZIONE DELLA FILIERA ZOOTECNICA	31/12/2025
Acquisti	0,00
Servizi	26.500,00
Godimento beni di terzi	0,00

Personale	0,00
Ammortamenti	0,00
Oneri diversi di gestione	0,00
<b>Totale</b>	<b>26.500,00</b>

IRPINIA-SANNIO CAPITALE DEL DONO 2025	31/12/2025
Acquisti	1.400,00
Servizi	51.047,56
Godimento beni di terzi	742,90
Personale	0,00
Ammortamenti	0,00
Oneri diversi di gestione	7.042,88
<b>Totale</b>	<b>60.233,34</b>

Dopo l'approvazione avvenuta nel 2023, nel 2024 sono stati realizzati due progetti il CSV extra FUN:

- 1. "Valorizzazione della Filiera Zootecnica dell'Area Interna Tammaro-Titerno" PSR CAMPANIA 2014 – 2020 – Misura 16 - Tipologia di intervento 16.7.1 Azione A – Capofila Comune Di Santa Croce Del Sannio – CUP G61J22000890008.**

Il CSV Irpinia Sannio E.T.S. (**PARTNER C3**) sta svolgendo, con il proprio personale dipendente a tempo indeterminato, le azioni **WP2** per la supervisione, il coordinamento e la segreteria generale di supporto allo studio della Filiera Zootecnica dell'Area interna Tammaro-Titerno, un'attività di studio delle soluzioni/alternative scientifiche e progettuali per l'allungamento della filiera zootecnica marchigiana carne e della filiera zootecnica ovicaprina latte. Il Dipartimento di Scienze e Tecnologie dell'Università degli Studi del Sannio svolge l'Attività di studio delle soluzioni/alternative scientifiche e progettuali per l'allungamento della filiera zootecnica marchigiana carne e della filiera zootecnica ovicaprina latte, nell'ambito del WP2 del progetto denominato "Valorizzazione della Filiera Zootecnica dell'Area Interna Tammaro – Titerno".

**2. “Valorizzazione della Filiera Forestale dell’Area Interna Tammaro-Titerno” PSR CAMPANIA 2014/2020 – Misura 16 - Tipologia di intervento 16.7.1 Azione A – Capofila Comune Di Santa Croce Del Sannio – CUP G61J22000880008.**

Il CSV Irpinia Sannio E.T.S. (**PARTNER C4**) sta svolgendo, con il proprio personale dipendente a tempo indeterminato, le azioni **WP3** e **WP4** per la supervisione, il coordinamento e la segreteria generale di supporto allo studio della Filiera Forestale dell’Area interna Tammaro-Titerno, un’attività di studio ed analisi per l’individuazione degli impianti locali di produzione di energia elettrica e termica alimentati a biomasse e biogas nell’area Tammaro-Titerno e per la definizione di un piano di azione per la valorizzazione della risorsa agro-forestale. Il **Dipartimento di Ingegneria dell’Università degli Studi del Sannio** svolge l’Attività di supporto tecnico scientifico per l’individuazione degli impianti di produzione di energia elettrica e/o termica alimentati a biomasse e biogas nell’area interna Tammaro-Titerno e per la definizione di un piano di azione volto alla diffusione di impianti distribuiti per la produzione di energia termica e/o elettrica finalizzati alla valorizzazione della risorsa agro-forestale. Valutazione degli impatti energetici ed ambientali delle singole azioni, **nell’ambito del WP3 e WP4 del progetto denominato “Valorizzazione della Filiera Forestale dell’Area Interna Tammaro – Titerno”**.

## **7. SITUAZIONE ECONOMICA FINANZIARIA**

### **Rendiconto di Gestione 2025**

**RENDICONTO DI GESTIONE 2025 - CON SEPARAZIONE DELLE FONTI DI FINANZIAMENTO**

PROVENTI E RICAVI	Fondi FUN					Fondi diversi da FUN	Totale FUN + extra FUN
	da Assegnazione Annuale 2025	da Fondi per Compl. Azioni	da Fondo Unico	Altri eventuali importi e/o variazioni e/o rettifiche	Totale Fondi FUN		
<b>A) Ricavi, rendite e proventi da attività di interesse generale</b>							
1) Proventi da quote associative e apporti dei fondatori	0,00	0,00	0,00	0,00	0,00	9.620,00	9.620,00
2) Proventi dagli associati per attività mutuali	0,00	0,00	0,00	0,00	0,00	0,00	0,00
3) Ricavi per prestazioni e cessioni ad associati e fondatori	0,00	0,00	0,00	0,00	0,00	0,00	0,00
4) Erogazioni liberali	0,00	0,00	0,00	0,00	0,00	0,00	0,00
5) Proventi del 5 per mille	0,00	0,00	0,00	0,00	0,00	0,00	0,00
6) Contributi da soggetti privati	539.147,80	12.041,74	24.000,00	-2.556,77	572.632,77	39.953,73	612.586,50
6.1) Contributi FUN ex art. 62 D.Lgs. 117/2017	539.147,80	12.041,74	24.000,00	-2.556,77	572.632,77	0,00	572.632,77
6.2) Altri contributi da soggetti privati	0,00	0,00	0,00	0,00	0,00	39.953,73	39.953,73
7) Ricavi per prestazioni e cessioni a terzi	0,00	0,00	0,00	0,00	0,00	0,00	0,00
8) Contributi da enti pubblici	0,00	0,00	0,00	0,00	0,00	0,00	0,00
9) Proventi da contratti con enti pubblici	0,00	0,00	0,00	0,00	0,00	0,00	0,00
10) Altri ricavi, rendite e proventi	0,00	0,00	0,00	0,93	0,93	34.507,25	34.508,18
11) Rimanenze finali	0,00	0,00	0,00	0,00	0,00	0,00	0,00
<b>Totale A)</b>	<b>539.147,80</b>	<b>12.041,74</b>	<b>24.000,00</b>	<b>-2.555,84</b>	<b>572.633,70</b>	<b>84.080,98</b>	<b>656.714,68</b>
<b>B) Ricavi, rendite e proventi da attività diverse</b>							
1) Ricavi per prestazioni e cessioni ad associati e fondatori	0,00	0,00	0,00	0,00	0,00	0,00	0,00
2) Contributi da soggetti privati	0,00	0,00	0,00	0,00	0,00	0,00	0,00
3) Ricavi per prestazioni e cessioni a terzi	0,00	0,00	0,00	0,00	0,00	0,00	0,00
4) Contributi da enti pubblici	0,00	0,00	0,00	0,00	0,00	0,00	0,00
5) Proventi da contratti con enti pubblici	0,00	0,00	0,00	0,00	0,00	0,00	0,00
6) Altri ricavi, rendite e proventi	0,00	0,00	0,00	0,00	0,00	4.499,65	4.499,65
7) Rimanenze finali	0,00	0,00	0,00	0,00	0,00	0,00	0,00
<b>Totale B)</b>	<b>0,00</b>	<b>0,00</b>	<b>0,00</b>	<b>0,00</b>	<b>0,00</b>	<b>4.499,65</b>	<b>4.499,65</b>
<b>C) Ricavi, rendite e proventi da attività di raccolta fondi</b>							
1) Proventi da raccolte fondi abituali	0,00	0,00	0,00	0,00	0,00	0,00	0,00
2) Proventi da raccolte fondi occasionali	0,00	0,00	0,00	0,00	0,00	0,00	0,00
3) Altri proventi	0,00	0,00	0,00	0,00	0,00	0,00	0,00
<b>Totale C)</b>	<b>0,00</b>	<b>0,00</b>	<b>0,00</b>	<b>0,00</b>	<b>0,00</b>	<b>0,00</b>	<b>0,00</b>
<b>D) Ricavi, rendite e proventi da attività finanziarie e patrimoniali</b>							
1) Da rapporti bancari	0,00	0,00	0,00	0,00	0,00	3.032,71	3.032,71
2) Da altri investimenti finanziari	0,00	0,00	0,00	0,00	0,00	0,00	0,00
3) Da patrimonio edilizio	0,00	0,00	0,00	0,00	0,00	0,00	0,00
4) Da altri beni patrimoniali	0,00	0,00	0,00	0,00	0,00	0,00	0,00
5) Altri proventi	0,00	0,00	0,00	0,00	0,00	0,00	0,00
<b>Totale D)</b>	<b>0,00</b>	<b>0,00</b>	<b>0,00</b>	<b>0,00</b>	<b>0,00</b>	<b>3.032,71</b>	<b>3.032,71</b>
<b>E) Proventi di supporto generale</b>							
1) Proventi da distacco del personale	0,00	0,00	0,00	0,00	0,00	0,00	0,00
2) Altri proventi di supporto generale	0,00	0,00	0,00	0,00	0,00	0,00	0,00
<b>Totale E)</b>	<b>0,00</b>	<b>0,00</b>	<b>0,00</b>	<b>0,00</b>	<b>0,00</b>	<b>0,00</b>	<b>0,00</b>
<b>TOTALE PROVENTI E RICAVI</b>	<b>539.147,80</b>	<b>12.041,74</b>	<b>24.000,00</b>	<b>-2.555,84</b>	<b>572.633,70</b>	<b>91.613,34</b>	<b>664.247,04</b>

**RENDICONTO DI GESTIONE 2025 - CON SEPARAZIONE DELLE FONTI DI FINANZIAMENTO**

ONERI E COSTI	Fondi FUN					Fondi diversi da FUN	Totale FUN + extra FUN
	da Assegnazione Annuale 2025	da Fondi per Compl. Azioni	da Fondo Unico	Altri eventuali importi e/o variazioni e/o rettifiche	Totale Fondi FUN		
<b>A) Costi ed oneri da attività di interesse generale</b>							
<b>1) Oneri da Funzioni CSV</b>							
1.1) Promozione, Orientamento e Animazione	86.995,79	0,00	23.951,16	0,00	110.946,95	0,00	110.946,95
1.2) Formazione	75.409,36	9.473,99	0,00	0,00	84.883,35	3.700,00	88.583,35
1.3) Consulenza, assistenza e accompagnamento	88.886,95	0,00	0,00	0,00	88.886,95	3.999,00	92.885,95
1.4) Informazione e comunicazione	75.356,23	0,00	0,00	0,00	75.356,23	0,00	75.356,23
1.5) Ricerca e Documentazione	13.262,35	0,00	0,00	0,00	13.262,35	0,00	13.262,35
1.6) Supporto Tecnico-Logistico	77.105,82	0,00	0,00	0,00	77.105,82	16.058,25	93.164,07
<b>Totale 1) Oneri da funzioni CSV</b>	<b>417.016,50</b>	<b>9.473,99</b>	<b>23.951,16</b>	<b>0,00</b>	<b>450.441,65</b>	<b>23.757,25</b>	<b>474.198,90</b>
<b>2) Oneri da Altre attività di interesse generale</b>							
01 - Capitale del dono 2025	0,00	0,00	0,00	0,00	0,00	60.233,34	60.233,34
01 - GAL - VALORIZZAZIONE DELLA FILIERA FORESTALE DELL'AREA INTERNA TAMMARO-TITERNO	0,00	0,00	0,00	0,00	0,00	13.330,00	13.330,00
02 - GAL - VALORIZZAZIONE DELLA FILIERA ZOOTECNICA DELL'AREA INTERNA TAMMARO-TITERNO	0,00	0,00	0,00	0,00	0,00	26.500,00	26.500,00
<b>Totale 2) Oneri da Altre attività di interesse generale</b>	<b>0,00</b>	<b>0,00</b>	<b>0,00</b>	<b>0,00</b>	<b>0,00</b>	<b>100.063,34</b>	<b>100.063,34</b>
<b>Totale A)</b>	<b>417.016,50</b>	<b>9.473,99</b>	<b>23.951,16</b>	<b>0,00</b>	<b>450.441,65</b>	<b>123.820,59</b>	<b>574.262,24</b>
<b>B) Costi ed oneri da attività diverse</b>							
1) Materie prime, sussidiarie, di consumo e di merci	0,00	0,00	0,00	0,00	0,00	0,00	0,00
2) Servizi	0,00	0,00	0,00	0,00	0,00	0,00	0,00
3) Godimento beni di terzi	0,00	0,00	0,00	0,00	0,00	0,00	0,00
4) Personale	0,00	0,00	0,00	0,00	0,00	0,00	0,00
5) Acquisti in C/Capitale	0,00	0,00	0,00	0,00	0,00	0,00	0,00
6) Accantonamenti per rischi ed oneri	0,00	0,00	0,00	0,00	0,00	0,00	0,00
7) Oneri diversi di gestione	0,00	0,00	0,00	0,00	0,00	0,00	0,00
8) Rimanenze iniziali	0,00	0,00	0,00	0,00	0,00	0,00	0,00
<b>Totale B)</b>	<b>0,00</b>	<b>0,00</b>	<b>0,00</b>	<b>0,00</b>	<b>0,00</b>	<b>0,00</b>	<b>0,00</b>
<b>C) Costi e oneri da attività di raccolta fondi</b>							
1) Oneri per raccolte fondi abituali	0,00	0,00	0,00	0,00	0,00	0,00	0,00
2) Oneri per raccolte fondi occasionali	0,00	0,00	0,00	0,00	0,00	0,00	0,00
3) Altri oneri	0,00	0,00	0,00	0,00	0,00	0,00	0,00
<b>Totale C)</b>	<b>0,00</b>	<b>0,00</b>	<b>0,00</b>	<b>0,00</b>	<b>0,00</b>	<b>0,00</b>	<b>0,00</b>
<b>D) Costi e oneri da attività finanziarie e patrimoniali</b>							
1) Su rapporti bancari	0,00	0,00	0,00	0,00	0,00	0,00	0,00
2) Su prestiti	0,00	0,00	0,00	0,00	0,00	0,00	0,00
3) Da patrimonio edilizio	0,00	0,00	0,00	0,00	0,00	0,00	0,00
4) Da altri beni patrimoniali	0,00	0,00	0,00	0,00	0,00	0,00	0,00
5) Accantonamenti per rischi ed oneri	0,00	0,00	0,00	0,00	0,00	0,00	0,00
6) Altri oneri	0,00	0,00	0,00	0,00	0,00	0,00	0,00
<b>Totale D)</b>	<b>0,00</b>	<b>0,00</b>	<b>0,00</b>	<b>0,00</b>	<b>0,00</b>	<b>0,00</b>	<b>0,00</b>
<b>E) Costi e oneri di supporto generale</b>							
1) Materie prime, sussidiarie, di consumo e di merci	11.333,71	0,00	0,00	0,00	11.333,71	0,00	11.333,71
2) Servizi	38.740,90	0,00	0,00	0,00	38.740,90	0,00	38.740,90
3) Godimento beni di terzi	11.628,40	0,00	0,00	0,00	11.628,40	0,00	11.628,40
4) Personale	25.779,73	0,00	0,00	0,00	25.779,73	0,00	25.779,73
5) Acquisti in C/Capitale	6.110,00	0,00	0,00	0,00	6.110,00	0,00	6.110,00
6) Accantonamenti per rischi ed oneri	0,00	0,00	0,00	0,00	0,00	0,00	0,00
7) Oneri diversi di gestione	27.680,36	0,00	0,00	0,00	27.680,36	0,00	27.680,36
<b>Totale E)</b>	<b>121.273,10</b>	<b>0,00</b>	<b>0,00</b>	<b>0,00</b>	<b>121.273,10</b>	<b>0,00</b>	<b>121.273,10</b>
<b>TOTALE ONERI E COSTI</b>	<b>538.289,60</b>	<b>9.473,99</b>	<b>23.951,16</b>	<b>0,00</b>	<b>571.714,75</b>	<b>123.820,59</b>	<b>695.535,34</b>
<b>RISULTATO GESTIONALE</b>	<b>858,20</b>	<b>2.567,75</b>	<b>48,84</b>	<b>-2.555,84</b>	<b>918,95</b>	<b>-32.207,25</b>	<b>-31.288,30</b>

MOVIMENTAZIONI DELL'AVANZO DI GESTIONE E DEL PATRIMONIO	Fondi FUN					Fondi diversi da FUN del Patrimonio netto	Totale
	Avanzo/Disavanzo FUN da Assegnazione Annuale	Fondi per Complet. Azioni	Fondo Unico	Fondo Rischi ed oneri futuri FUN	Totale Fondi FUN		
<b>Voci di Bilancio</b>	<b>SP - A) - IV - 2)</b>	<b>SP - B) - 3.1</b>	<b>SP - A) - II - 3.1)</b>	<b>SP B) 3.2</b>			<b>Patrimonio Netto</b>
Saldo Patrimonio al 31 dicembre 2024							0,00
Giroconti inizio anno (Utilizzi)	0,00	0,00	24.000,00				24.000,00
Incrementi/decrementi nell'anno rendicontato (2025)	918,95	2.556,77	23.951,16				27.426,88
Altri Incrementi nell'anno rendicontato (2025)							-32.207,25
Altri Decrementi nell'anno rendicontato (2025)							-7.337,14
Saldo al 31 dicembre 2025	918,95	2.556,77	-48,84				0,00
<b>Totale</b>							0,00
<b>Saldo al 31 dicembre 2025</b>	<b>918,95</b>	<b>2.556,77</b>	<b>-48,84</b>	<b>0,00</b>	<b>3.426,88</b>	<b>-32.207,25</b>	<b>-31.337,14</b>

## **8 MONITORAGGIO, VERIFICA E VALUTAZIONE**

Il CSV Irpinia Sannio ETS si avvale di un monitoraggio interno e di un monitoraggio esterno.

Il sistema di monitoraggio interno, supportato dal software Gestionale OPEN CSV, permette di registrare per ogni servizio una serie di dati utili, quali: data e ora di inizio e fine, durata in minuti dell'erogazione, soggetto/i destinatario/i immediato/i del servizio (con l'identificazione e l'aggiornamento puntuale dell'anagrafica). Inoltre, al termine dell'erogazione del servizio, viene somministrato un Questionario di Gradimento che è esso stesso un elemento validissimo di monitoraggio interno.

Il monitoraggio esterno avviene secondo un Sistema di Gestione Qualità conforme alla norma UNI EN ISO 9001:2015, teso a intercettare le aspettative degli utenti e delle parti interessate dai suoi processi, le esigenze del contesto in cui opera e dei vari settori di riferimento, al fine di assicurare un miglioramento continuo delle proprie performances. Tale Sistema di Gestione Qualità consente al CSV di migliorare l'organizzazione interna del lavoro e dei servizi mediante l'individuazione di procedure univoche e più snelle per la gestione dei servizi da erogare agli ETS. Il Sistema di Gestione della Qualità offre la possibilità di avere una serie di strumenti con i quali avere costantemente sotto controllo l'efficienza e l'efficacia dei processi adottati all'interno, attraverso degli audit interni semestralmente effettuati da parte di un consulente esterno ed un riesame della direzione con cadenza annuale, ogni dicembre, dove vengono anche pianificati gli obiettivi della qualità per l'anno successivo in accordo con la mission ed il budget del CSV.

## **9 GIUDIZIO DEGLI STAKEHOLDER**

Il CSV Irpinia Sannio ETS è pienamente consapevole che ogni azione posta in essere quotidianamente si sviluppa per mezzo di relazioni con utenti, ETS e fornitori nonché istituzioni ed enti di diversa natura. La comprensione del loro giudizio risulta, dunque, fondamentale e vitale in un'ottica di continuo miglioramento del proprio operare.

Il CSV Irpinia Sannio ETS ha attuato una compiuta analisi di customer satisfaction che ha visto come protagonisti proprio le principali categorie di Stakeholder che a esso si relazionano.

In aggiunta sono state intensificate le indagini e analisi di qualità per tutti i servizi resi mediante la previsione di un processo sistematico e continuativo.

- Presso gli sportelli operativi del CSV sono state installate delle cassette chiuse allo scopo di raccogliere in forma anonima i Questionari di gradimento dei servizi ed eventuali moduli reclamo.
- Al termine di ogni percorso formativo realizzato è stato somministrato ai partecipanti un Questionario di fine corso, in forma anonima, per la rilevazione del grado di soddisfazione.

Ideazione e somministrazione di questionari da parte del CSV.

La somministrazione di due diversi questionari Google Forms on line, di cui uno destinato agli ETS/VOLONTARI ed uno per gli Enti locali. I questionari sono stati inviati via email/pec; mediante sms whatsapp; a:

Inoltre, i due questionari sono stati pubblicati e messi in evidenza sul sito [www.cesvolab.it](http://www.cesvolab.it) e sponsorizzati su Facebook.

## QUESTIONARIO ETS/VOLONTARI

### 1. Valutazione dei Servizi (Punteggi da 1 a 6)

Agli utenti è stato chiesto di esprimere un giudizio su sei aspetti specifici, utilizzando una scala da 1 a 6 (dove 1 e 2 indicano un voto insufficiente, 3 sufficiente, 4 e 5 buono, e 6 ottimo).

In generale, il livello di gradimento è decisamente alto: per tutte le domande, la stragrande maggioranza delle risposte si concentra sui valori più alti (5 e 6), mentre i voti negativi (1 e 2) sono praticamente inesistenti.

Orario di accesso ai servizi: È un punto di forte Key Performance. Ben 35 utenti lo considerano "ottimo" (voto 6) e 15 "buono" (voto 5). Nessuno ha espresso insoddisfazione.

Raggiungibilità delle sedi: Anche in questo caso il giudizio è molto positivo (25 ottimi e 25 buoni), registrando solo una singola insufficienza (voto 3) e tre sufficienze.

Chiarezza e completezza delle informazioni: Le informazioni fornite sono ritenute efficaci. Si contano 30 voti "ottimo" e 18 "buono". Solo un utente ha dato un voto pari a 3.

Cortesìa e disponibilità degli operatori allo sportello: Il personale riceve un ottimo feedback, con 32 risposte al livello massimo (6) e 20 al livello intermedio-alto (5). Solo 2 utenti hanno scelto il 4.

Competenza e professionalità degli operatori: Conferma il trend del punto precedente, con ben 36 utenti che hanno assegnato il punteggio massimo (6) e 15 che hanno assegnato il 5.

Efficacia della comunicazione social: Anche la comunicazione online di CSV IRPINIA SANNIO ETS è promossa a pieni voti, raccogliendo 31 "ottimo" e 20 "buono".

## 2. Utilizzo della Piattaforma (Domanda Aperta)

Il questionario include una domanda specifica sull'utilizzo della piattaforma digitale dell'ente: "Utilizzi la piattaforma Open CSV?"

A questa domanda, 54 utenti hanno risposto "Sì". Nella griglia non risultano registrate risposte negative ("No") o motivazioni nel campo "Se no, perché?", il che suggerisce che la piattaforma sia ampiamente adottata da chi ha preso parte alla rilevazione.

### Sintesi del quadro generale

I dati mostrano un'utenza estremamente soddisfatta: il personale dello sportello (sia per cortesia che per competenza) e la gestione degli orari sono i veri fiori all'occhiello del servizio. Anche gli aspetti logistici (le sedi) e la comunicazione (social e chiarezza informativa) superano ampiamente la prova, consolidando un'immagine decisamente positiva dell'operato del CSV.

QUESTIONARI GRADIMENTO CONSULENZA						
DOMANDA	VALORI					
	1	2	3	4	5	6
L'orario di accesso ai nostri servizi incontra le tue esigenze	0	0	0	4	15	35
Le nostre sedi sono raggiungibili	0	0	1	3	25	25
Le informazioni ricevute sono chiare e complete	0	0	1	5	18	30
Gli operatori allo sportello sono cortesi e disponibili	0	0	0	2	20	32
Gli operatori allo sportello sono competenti e professionali	0	0	0	3	15	36
Quanto ritieni valida la comunicazione social di CSV IRPINIA SANNIO ETS?	0	0	0	3	20	31

Domanda aperta	Si	No	Se no, perché?
<b>Utilizzi la piattaforma Open CSV</b>	<b>54</b>		

LEGENDA
1-2 INSUFFICIENTE
3 SUFFICIENTE

4-5 BUONO
6 OTTIMO

La griglie di seguito analizzano i risultati dei questionari di gradimento somministrati agli utenti del servizio di consulenza. L'obiettivo dell'indagine è valutare il livello di soddisfazione percepito rispetto all'accessibilità dei servizi, alla qualità delle informazioni ricevute, alla professionalità degli operatori e all'efficacia della comunicazione istituzionale.

### Metodologia

Sono stati raccolti 54 questionari. La scala di valutazione adottata va da 1 a 6, dove: 1-2 = insufficiente, 3 = sufficiente, 4-5 = buono, 6 = ottimo.

#### Analisi dei risultati

L'orario di accesso ai nostri servizi incontra le tue esigenze

Valore	1	2	3	4	5	6
Frequenza	0	0	0	4	15	35

La media ottenuta è pari a 5.57/6. Le valutazioni positive (5 e 6) rappresentano il 92.6% del totale delle risposte. L'indicatore evidenzia un livello di soddisfazione elevato e una percezione favorevole del servizio.

Le nostre sedi sono raggiungibili

Valore	1	2	3	4	5	6
Frequenza	0	0	1	3	25	25

La media ottenuta è pari a 5.37/6. Le valutazioni positive (5 e 6) rappresentano il 92.6% del totale delle risposte. L'indicatore evidenzia un livello di soddisfazione elevato e una percezione favorevole del servizio.

Le informazioni ricevute sono chiare e complete

Valore	1	2	3	4	5	6
Frequenza	0	0	1	5	18	30

La media ottenuta è pari a 5.43/6. Le valutazioni positive (5 e 6) rappresentano il 88.9% del totale delle risposte. L'indicatore evidenzia un livello di soddisfazione elevato e una percezione favorevole del servizio.

Gli operatori allo sportello sono cortesi e disponibili

Valore	1	2	3	4	5	6
Frequenza	0	0	0	0	0	0

Frequenza	0	0	0	2	20	32
-----------	---	---	---	---	----	----

La media ottenuta è pari a 5.56/6. Le valutazioni positive (5 e 6) rappresentano il 96.3% del totale delle risposte. L'indicatore evidenzia un livello di soddisfazione elevato e una percezione favorevole del servizio.

Gli operatori allo sportello sono competenti e professionali

Valore	1	2	3	4	5	6
Frequenza	0	0	0	3	15	36

La media ottenuta è pari a 5.61/6. Le valutazioni positive (5 e 6) rappresentano il 94.4% del totale delle risposte. L'indicatore evidenzia un livello di soddisfazione elevato e una percezione favorevole del servizio.

Quanto ritieni valida la comunicazione social di CSV IRPINIA SANNIO ETS?

Valore	1	2	3	4	5	6
Frequenza	0	0	0	3	20	31

La media ottenuta è pari a 5.52/6. Le valutazioni positive (5 e 6) rappresentano il 94.4% del totale delle risposte. L'indicatore evidenzia un livello di soddisfazione elevato e una percezione favorevole del servizio.

Utilizzo della piattaforma Open CSV

Indicatore	Valore
Utenti che dichiarano di utilizzare Open CSV	54 su 54 (100%)

Tutti i rispondenti dichiarano di utilizzare la piattaforma Open CSV. Il dato evidenzia una diffusione completa dello strumento tra il campione coinvolto.

Valutazione complessiva

L'analisi complessiva mostra risultati estremamente positivi. Non emergono giudizi insufficienti e le valutazioni si concentrano prevalentemente nelle fasce 'Buono' e 'Ottimo'. Particolarmente apprezzate risultano la competenza professionale degli operatori, la cortesia del personale e l'adeguatezza degli orari di accesso ai servizi.

Punti di forza

- Elevata professionalità degli operatori.
- Ottima qualità delle informazioni fornite.
- Buona accessibilità delle sedi e degli orari.

- Comunicazione istituzionale percepita come efficace.
- Diffuso utilizzo degli strumenti digitali messi a disposizione.

### Considerazioni finali

I risultati confermano la qualità del servizio di consulenza erogato e testimoniano un elevato livello di soddisfazione degli utenti. L'assenza di valutazioni negative e la forte concentrazione di giudizi nelle fasce più alte della scala suggeriscono il mantenimento delle attuali modalità organizzative e il consolidamento delle buone pratiche adottate.

### Interviste

Sono stati intervistati complessivamente n. 16 amministratori locali (sindaci ed assessori del Comune di San Marco Dei Cavoti; Comune di San Giorgio La Molara; Comune di Montesarchio; Procura della Repubblica Di Benevento; Comune di Paternopoli; Comune di Torella Dei Lombardi; Comune di Guardia Sanframondi; Comune di Caposele; Comune di Lioni; Comune di Morra De Sanctis; Comune di Castel Baronia; Comune di Villanova Del Battista; Comune Di San Nicola Baronia; Comune di Montoro; Comune di Aiello del Sabato; Comune di Lauro). Sono stati intervistati n. 11 rappresentanti di altri enti pubblici Regione Campania; Ministero del Lavoro e Welfare; Comune di Benevento; Rai; Senato della Repubblica; Ambito B3 Montesarchio; Asl Bn1; Centro per L'impiego Sant'Agata De' Goti. Sono stati intervistati n.5 rappresentanti di Reti/Articolazioni Territoriali di ETS: Acli Provinciale Benevento; Acli Campania; Associazione Cristiane Lavoratori Italiani Aps; ANSPI Campania; Forum Terzo Settore Campania; Coordinamento Misericordie Avellino. E' stato intervistato n.1 rappresentante dell'Arcidiocesi Di Sant'Angelo dei Lombardi-Conza-Nusco-Bisaccia. Sono stati intervistati sul futuro del volontariato in piccole comunità come quella di Benevento n.14 attori e personaggi del mondo dello spettacolo che hanno collaborato per un anno con la rete di ETS del Social Film Festival realizzato nell'ambito del progetto in rete il Mantello Condiviso: Antonio Guerra; Avati Pupi; Davide Carabellese; Denis Nazzari; Fabio Massa; Francesca Giuffrida; Generoso Ronga; Gianni Aureli; Jacopo Crisci; Luca Esposito; Max Nardari; Nicholas Antonacci; Valentina Galdi; Volpe Adriana. Tutte le interviste possono essere visionate sul canale YouTube del CSV.

### Anno 2025

Sono stati intervistati complessivamente N. 13 amministratori locali (sindaci e assessori del ANCI Campania ,Comune di Dugenta(Bn); Comune di Benevento; Comune di Caposele (Av), Comune di Torrecuso (Bn),Comune di Pietrelcina(Bn); Comunale di Celano (AQ), Comune di Apollosa (Bn), Comune di Cerreto Sannita (Bn); Comune di Foiano Valfortore (BN)

Sono stati intervistati complessivamente N. 5 rappresentanti di altri Enti pubblici e privati: OTC Campania Molise ,Confindustria Benevento, Istituto Italiano della Donazione,Provincia di Benevento , Consiglio Nazionale delle Ricerche; Giffoni Experience, Regione Campania, Camera

dei Deputati. Intervistati n.3 rappresentanti di diocesi : Diocesi di Cerreto Sannita-Telesse-Sant'Agata De' Goti.

Intervistati n. 6 Enti profit: Belmonte Vittoria Wedding, Prosciuttificio Ciarcia, De Nunzio Nancy Product Manager, Torronificio Di Iorio, Ruggia Saura Veronique Art director, Oleificio FAM, Rai , Ruffini Ernesto Maria Autore,. Sono stati intervistati n. 10 rappresentanti di reti/articolazioni territoriali di Ets; Fondazione Telethon Ets; Old New Method Aps; Forum Nazionale del Terzo Settore Ente del Terzo Settore; Legambiente nazionale Aps Rete Associativa-Ets; CSVNET ETS; Legambiente Campania Aps; Associazione Cristiana lavoratori Italiani Aps; Comunità San Patrignano Soc Coop Sociale, Rotary Club Morcone-San Marco dei Cavoti (Bn), ACLI CAMPANIA; E' stato intervistato n. 1 rappresentante di Università :Università degli Studi di Napoli Federico II

Sono stati intervistati n.11 dirigenti/docenti /alunni scuole Istituto Comprensivo "Giuseppe Moscati" ( Bn); Istituto di Istruzione Superiore Statale "Alfonso Maria de' Liguori" Sant'Agata de' Goti (BN); Istituto Istruzione Superiore Giuseppe Alberti Benevento; Istituto d'Istruzione Superiore I.I.S. "Alfredo Amatucci" Avellino; Istituto Comprensivo Statale - Ponte (BN); Istituto Comprensivo Statale "Giovanni XXIII" Plesso San Potito Ultra (Av); Istituto Paritario - Luigi Sodo - Cerreto Sannita (Bn) ; Cambridge English School.

E' stato n.1 attore del mondo dello spettacolo che ha collaborato con la rete di ETS del Social Film Festival realizzato nell'ambito del progetto in rete il Mantello Condiviso: Varone Luca – Attore Mare Fuori

## **RISULTATI**

Bisogni ricorrenti espressi dagli ETS: raccolta fondi e coinvolgimento di nuovi volontari soprattutto giovani; co-programmazione e co-progettazione con le Istituzioni pubbliche; progettazioni con gli enti profit; difficoltà logistiche; tavoli tematici permanenti; formazione qualificante; digitalizzazione ed uso efficace dei social media; presidio del territorio come tutela e prevenzione rispetto a calamità spesso determinate da azioni invasive ma anche abbandono dei terreni; valorizzazione dei beni culturali; sollecito delle pubbliche amministrazioni per l'affidamento di luoghi di cultura al Volontariato che risultano al momento non fruibili per carenze economiche; attività affinché non si perda la trasmissione delle tradizioni e della cultura dei territori interni; disagio psichico dei giovani; violenza di genere; adempimenti burocratici percepiti come insostenibili dalle piccole organizzazioni; accreditamento delle sedi associative presso il Dipartimento Politiche giovanili e Servizio Civile Universale; difficoltà nell'accesso alla progettazione con particolare attenzione ai Bandi Europei; prossimità; servizi itineranti; tavoli monotematici affinché gli ETS che hanno la stessa mission possano affrontare insieme problematiche comuni e proporre in rete idee progettuali ed azioni comuni; puntare sul

benessere psicologico e psichico della persona per ridurre la tendenza al suicidio, agli incidenti e all'illegalità.

Tutti i dati raccolti sono stati rielaborati per la definizione degli obiettivi strategici 2025/2027 e sottoposti al parere definitivo dell'assemblea degli associati che ha approvato la seguente indagine il 18 novembre 2024.

## **10 PARERE ORGANO DI CONTROLLO**

Il presente Bilancio Sociale è stato sottoposto ad esame da parte dell'Organo di Controllo che, in data 24 giugno 2026, ne ha constatato la conformità al Decreto 4 luglio 2019 "Adozione delle Linee Guida per la redazione del Bilancio Sociale degli enti del Terzo Settore" pubblicato in GU n. 186 del 9/08/2019.